Velkommen til Metis videregående ☺

Skolen vår

Bergen Storsenter
Midt i Bergen sentrum
Metis videregående
metis
VIDEREGÅENDE

99 % Fullfører

Gratis leksehjelp og privatlærer

Din egen Mac og Adobe-pakken

Egen mentor

SnapChat

helsepaametis

PodCast

En trygg skolestart

Gosken og helsesyke-pleier er på skolen hver dag

Lyse og trivelige lokaler

Kultur for læring

Metis Awards

Hva er Metis videregående?

- Metis videregående er en privat videregående skole med rett til statstilskudd
- Vi har de samme utdannings-programmene som offentlige videregående skoler
- Vi følger de samme læreplanene
- Elevene går opp til de samme eksamenene

…..men ellers er vi helt forskjellig!

Tall og fakta - utdanningsprogram

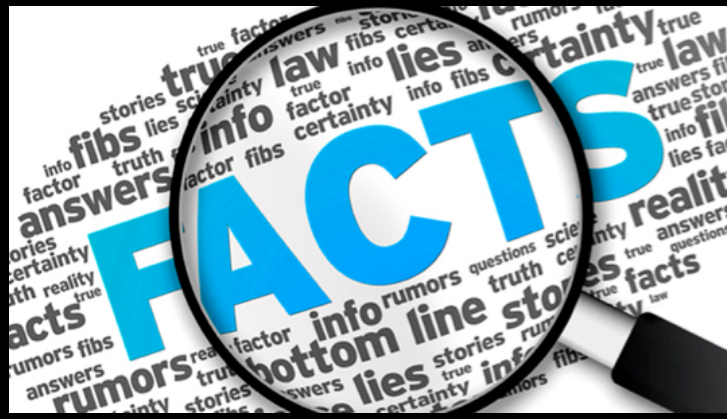

- Studiespesialisering (180 elevplasser)
- Studiespesialisering med toppidrett (180 elevplasser)
- Medier og kommunikasjon (105 elevplasser)
- Salg, service og reiseliv (65 elevplasser)
- Påbygging til generell studiekompetanse (60 elevplasser)
- SUM: 590 elevplasser

Skolepenger

- Staten har bestemt at de som går på private skoler må betale skolepenger
- Skolen får bare 85 % av de inntektene de offentlige skolene får fra staten
- Skolepengene på Metis videregående er 1 650 kr per måned i 10 måneder

Blokkdager (her 1STA)

Mandag	Tirsdag	Onsdag	Torsdag	Fredag
9.9.	10.9.	11.9.	12.9.	13.9.
08:30-11:45 Samfunnsfag	10:00-10:30 Mentortid 10:30-11:45 Matematikk	10:00-11:45 Naturfag	08:30-11:45 Norsk	08:30-11:45 Tysk/Spansk
11:45-12:30 Lunsj				
12:30-15:30 Samfunnsfag	12:30-14:00 Matematikk	12:30-15:00 Naturfag	12:30-13:30 Norsk	12:15-15:30 Gym

Vi er en populær skole - 1334 søkere til 590 plasser

Søkere til Vg1 med karakterer

Utdanningsprogram	Antall søkere	Plasser	%	Karakter gj.sn.	Karakter høyest	Laveste inn
Vg1 Medier og kommunikasjon	132	50	264 %	4,4	5,8	3,7
Vg1 Service og samferdsel	67	25	268 %	3,7	4,9	3,2
Vg1 Studiespesialisering	302	60	503 %	4,9	5,7	4,4
Vg1 Toppidrett (fagkarakterer)	255	60	425 %	4,5	5,6	2,9

På Metis tar vi undervisningen ut av klasserommet

Forventninger og krav

Elever på Metis skal kunne forvente at lærerne

- er dyktige fagpersoner
- er tydelige klasseromsledere
- behandler deg med respekt
- er engasjerte og motiverende
- er tilgjengelige for deg
- gir tydelige framover- og tilbakemeldinger
- har digital kompetanse

Samtidig vil vi kreve av elevene at de

- er aktiv og engasjert i timene
- er motivert og har lyst til å lære
- jobber godt og målbevisst med fagene
- er høflig og behandler medelever og lærere med respekt
- etterlever skolens ordensregler
- melder fra om alt fravær, på forhånd hvis mulig og skaffer nødvendig dokumentasjon

Våre verdier

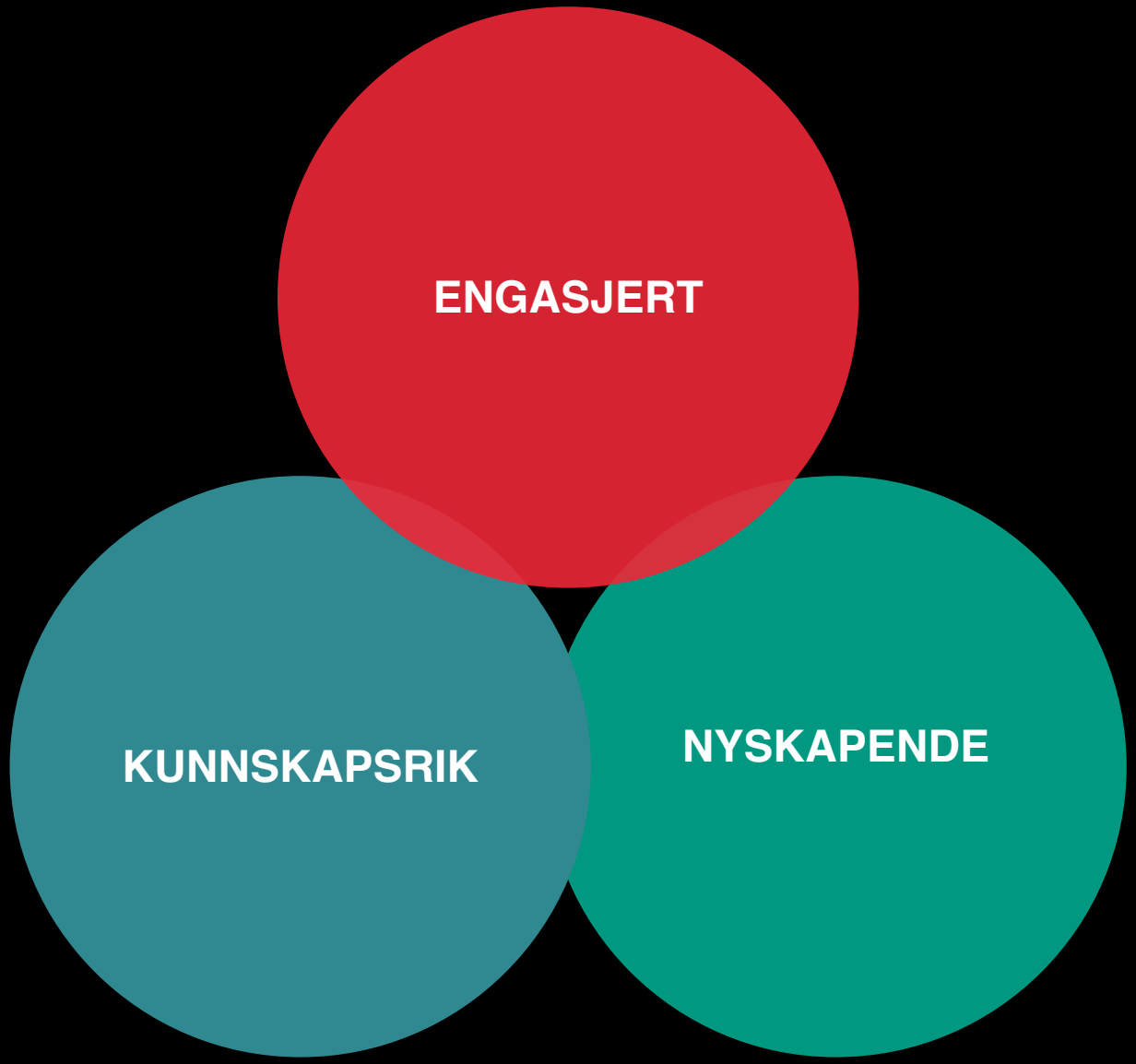

Metis videregående skal være en fremtidsrettet og engasjerende skole som gjennom et sterkt faglig fokus inspirerer til personlig utvikling og forbereder elevene på veien videre.

STUDIE-SPESIALISERING

Velg blant over 30 fag!

STUDIE-SPESIALISERING

VG1

- *Gjennomsnittlig timer per uke: 22*

FELLESFAG:	ÅRSTIMER
NORSK	113
KROPPSØVING	56
FREMMEDSPRÅK 1 ELLER 2	113
ENGELSK	140
MATEMATIKK P ELLER T	140
NATURFAG	140
GEOGRAFI	56
SAMFUNNSKUNNSKAP	84

VG2

- *Gjennomsnittlig timer per uke: 22*

FELLESFAG:	ÅRSTIMER
NORSK	113
KROPPSØVING	56
FREMMEDSPRÅK 1 ELLER 2	113
HISTORIE	56
MATEMATIKK 2P*	84
PROGRAMFAG	
EGET PROGRAMOMRÅDE	280
EGET ELLER ANNET PROGRAMOMRÅDE	140

VG3

- *Gjennomsnittlig timer per uke: 22*

FELLESFAG:	ÅRSTIMER
NORSK	168
KROPPSØVING	56
RELIGION OG ETIKK	84
HISTORIE	113
PROGRAMFAG	
EGET PROGRAMOMRÅDE	280
EGET ELLER ANNET PROGRAMOMRÅDE	140

*2P KAN ERSTATTES MED S1 ELLER R1

TOPPIDRETT

Dyrk din idrett og velg mellom over 30 fag!

TOPPIDRETT

VG1

- *Gjennomsnittlig timer per uke: 26*

FELLESFAG:	ÅRSTIMER
NORSK	113
KROPPSØVING	56
FREMMEDSPRÅK 1 ELLER 2	113
ENGELSK	140
MATEMATIKK P ELLER T	140
NATURFAG	140
GEOGRAFI	56
SAMFUNNSKUNNSKAP	84
PROGRAMFAG	
TOPPIDRETT	140

VG2

- *Gjennomsnittlig timer per uke: 26*

FELLESFAG:	ÅRSTIMER
NORSK	112
KROPPSØVING	56
FREMMEDSPRÅK 1 ELLER 2	112
HISTORIE	56
MATEMATIKK 2P*	84
PROGRAMFAG	
TOPPIDRETT	140
EGET PROGRAMOMRÅDE	280
EGET ELLER ANNET PROGRAMOMRÅDE	140

VG3

- *Gjennomsnittlig timer per uke: 26*

FELLESFAG:	ÅRSTIMER
NORSK	168
KROPPSØVING	56
RELIGION OG ETIKK	84
HISTORIE	113
PROGRAMFAG	
TOPPIDRETT	140
EGET PROGRAMOMRÅDE	280
EGET ELLER ANNET PROGRAMOMRÅDE	140

*2P KAN ERSTATTES MED S1 ELLER R1

Programfagtilbudet vårt

Programområde for realfag

- Matematikk R1, R2, S1, S2
- Fysikk 1 og 2
- Kjemi 1 og 2
- Biologi 1 og 2
- Geofag 1 og 2
- Teknologi og forskningslære 1 og 2

Les mer om fagene på: viblno

Programområde for språk, samfunnsfag og økonomi

- Internasjonal engelsk (Vg2)
- Engelskspråklig litteratur og kultur (Vg3)
- Kommunikasjon og kultur 1 og 2
- Sosiologi og sosialantropologi (Vg2)
- Politikk og menneskerettigheter (Vg3)
- Sosialkunnskap (Vg3)
- Markedsføring og ledelse 1 og 2
- Entreprenørskap 1 og 2
- Samfunnsøkonomi 1 og 2
- Økonomistyring
- Økonomi og ledelse
- Rettslære 1 og 2
- Historie og filosofi 1 og 2
- Psykologi 1 og 2
- Bilde
- Lyddesign

MEDIER OG KOMMUNIKASJON

Skaff deg uvurderlig innblikk i media og få studiekompetanse på kjøpet

MEDIER OG KOMMUNIKASJON

VG1

- *Gjennomsnittlig timer per uke: 26*

FELLESFAG:	ÅRSTIMER
NORSK	113
KROPPSØVING	56
FREMMEDSPRÅK 1 ELLER 2	113
ENGELSK	140
MATEMATIKK P ELLER T	140
NATURFAG	140
FELLES PROGRAMFAG:	
MEDIESAMFUNNET 1	140
MEDIEUTTRYKK 1	140

VG2

- *Gjennomsnittlig timer per uke: 26*

FELLESFAG:	ÅRSTIMER
NORSK	112
KROPPSØVING	56
FREMMEDSPRÅK 1 ELLER 2	112
HISTORIE	56
MATEMATIKK P ELLER T	84
GEOGRAFI	56
SAMFUNNSFAG	84
FELLES PROGRAMFAG:	
MEDIESAMFUNNET 2	140
MEDIEUTTRYKK 2	140
VALGFRIE PROGRAMFAG:	
EGET ELLER ANNET PROGRAMOMRÅDE	140

VG3

- *Gjennomsnittlig timer per uke: 26*

FELLESFAG:	ÅRSTIMER
NORSK	168
KROPPSØVING	56
RELIGION OG ETIKK	84
HISTORIE	113
FELLES PROGRAMFAG:	
MEDIESAMFUNNET 3	140
MEDIEUTTRYKK 3	140
VALGFRIE PROGRAMFAG:	
EGET ELLER ANNET PROGRAMOMRÅDE	280

SALG, SERVICE

G REISELIV

Få praktisk yrkesrettet opplæring og få mulighet til velge mellom fagbrev og studiekompetanse

SALG, SERVICE OG REISELIV

VG1

- *Gjennomsnittlig timer per uke: 26*

FELLESFAG:	ÅRSTIMER
ENGELSK	140
KROPPSØVING	56
PRAKTISK MATEMATIKK	84
NATURFAG	56
FELLES PROGRAMFAG:	
FORRETNINGSDRIFT	169
KULTUR OG SAMHANDLING	140
MARKEDSFØRING OG INNOVASJON	168
YRKESFAGLIG FORDYPNING:	168

VG2 -SALG OG REISELIV

- *Gjennomsnittlig timer per uke: 26*

FELLESFAG:	ÅRSTIMER
KROPPSØVING	56
NORSK	112
SAMFUNNSKUNNSKAP	84
FELLES PROGRAMFAG:	
SALG OG REISELIV	477
YRKESFAGLIG FORDYPNING:	253

VG2 -SERVICE OG SIKKERHET

- *Gjennomsnittlig timer per uke: 26*

FELLESFAG:	ÅRSTIMER
KROPPSØVING	56
NORSK	112
SAMFUNNSKUNNSKAP	84
FELLES PROGRAMFAG:	
SERVICE OG SIKKERHET	477
YRKESFAGLIG FORDYPNING:	253

ETTER TO ÅR PÅ SALG, SERVIC OG REISELIV KAN DU ENTEN GÅ UT I LÆRE ELLER GÅ PÅBYGG. LES MER UNDER PÅBYGG PÅ SIDE 24 OG 25.

Hvorfor velge Metis videregående?

Fordi

- du vil gå på en skole sammen med toppmotiverte elever
- du ønsker dyktige og engasjerte lærere
- du vil gå på en skole som gjør ting annerledes
- du liker å jobbe på andre måter
- du vil gå på en trygg skole med godt miljø

✔ Midt i Bergen sentrum

Skolen vår holder til i Lars Hilles gate 17, midt mellom Grieghallen og Bystasjonen. Som elev har du nærhet til alle kollektivtilbud. Beliggenheten vår gjør også at vi kan benytte kulturtilbud og næringsliv i sentrum for en variert skolehverdag.

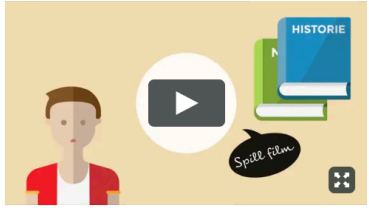

✔ Blokkdager

Som elev hos Metis videregående vil du oppleve en annerledes skoledag. Du vil stort sett ha ett fag pr. dag, såkalte blokkdager. Dermed får du ro og tid til å fordype deg i ett fag om gangen.

✔ 99 % fullfører

Vi er stolte av at hele 99 % av våre elever fullfører utdanningen sin her på Metis videregående. I Hordaland fylke er gjennomsnittet 72,3 % (*kilde: Utdanningsdirektoratet 29.8.17)*

✔ En trygg skolestart

Overgangen fra ungdomsskole til videregående skole oppleves som stor for mange. På vår skole tar vi oss god tid til å bli kjent med hverandre. Vi vet at trygghet og trivsel er blant de viktigste rammefaktorene for at læring vil finne sted.

✔ Egen mentor og privatlærer

Allerede første skoledag vil du få din egen mentor som vil følge deg tett gjennom hele skoleåret. Mentoren vil være din støttespiller og samtalepartner. Alle Vg1-elever på Metis får fem timer med gratis privatlærer (PL) i matematikk, både før og etter jul. Les om PL her.

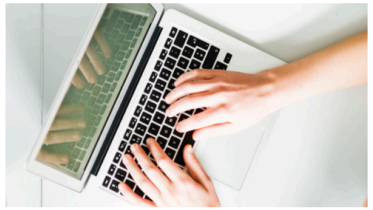

✔ Din egen Mac og Adobe-pakken

Gode digitale hjelpemidler er viktig for å få mest mulig ut av undervisningen. Derfor får du som elev utdelt din egen Mac med Adobe-pakken ved skolestart som du disponerer så lenge du er elev hos oss.

Søknad og inntak

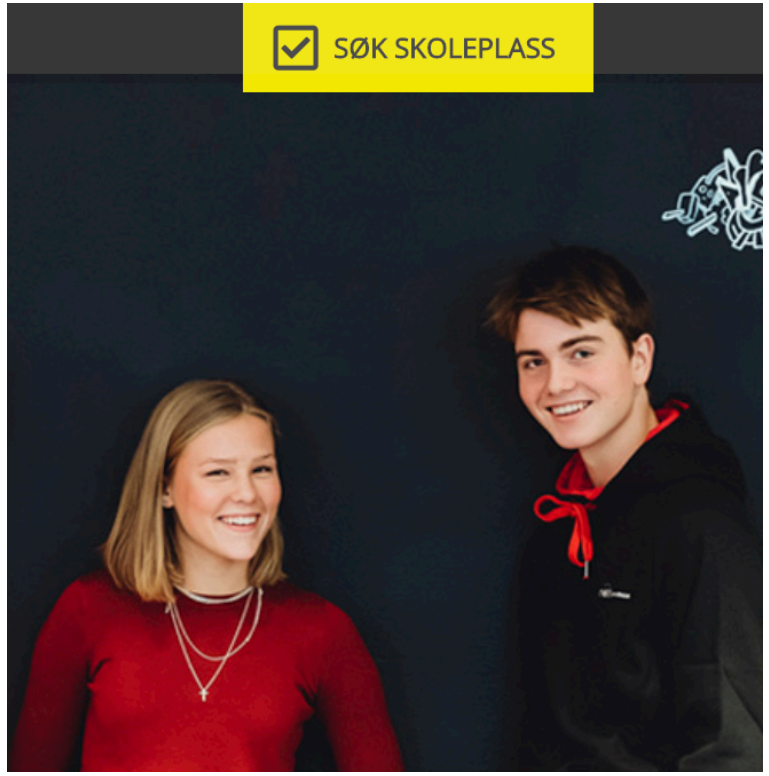

Søknadsfrist

- Metis videregående er ikke med i VIGO inntak.
  De som ønsker å gå på Metis videregående må søke elektronisk på nettsidene våre www.metis.no/vgs/bergen

  Søknadsfrist 1. mars

Inntak

- Inntakskriterier for alle programmer bortsett fra toppidrett: Karaktersnitt.
  Unntak: Egne elever
- Inntakskriterier toppidrett: Karakterer 50 %, idrettslige forutsetninger 50 %.
  Det kan kreves opptaksprøve ved behov.

SØK SKOLEPLASS
Søknadsfrist 1. mars
Lykke til med valget av skole!
Håper du og ditt barn vil velge oss!