Velkommen til foreldremøte ☺

Agenda

- Velkommen
- Informasjon om Metis videregående
- Lover, forskrifter, rutiner, reglement, fravær, COVID-19
- Elevvurdering
- IT-systemer og foresattepålogging
- Informasjon om gammel tilsynssak

VELKOMMEN TIL OSS

SIREN
ASSISTERENDE REKTOR

JOHS
REKTOR

TROND
DAGLIG LEDER

Hva er Metis videregående?

- Metis videregående er en privat videregående skole med rett til statstilskudd
- Vi har de samme utdannings-programmene som offentlige videregående skoler
- Vi følger de samme læreplanene
- Elevene går opp til de samme eksamenene

…..men ellers er vi helt forskjellig!

Skolen vår

Midt i Bergen sentrum

Blokkdager (her 1STA)

Mandag	Tirsdag	Onsdag	Torsdag	Fredag
7.9.	8.9.	9.9.	10.9.	11.9.
08:30 - 11:45 Samfunns- kunnskap	10:00-10:30 Mentortid 10:30-11:45 Matematikk	08:30-09:30 Matematikk 09:30 - 11:45 Naturfag	08:30 - 11:45 Engelsk	08:30 - 11:45 Spansk/Tysk
11:45-12:30 Lunsj				
12:30 - 15:30 Samfunns- kunnskap	12:30-14:30 Matematikk	12:30-14:30 Naturfag	12:30 - 15:30 Engelsk	12:14 - 15:30 Gym

99 % Fullfører

En trygg skolestart

Gosken og helsesøster er på skolen hver dag

Egen mentor

Gratis leksehjelp og privatlærer

Din egen Mac og Adobe-pakken

Lyse og trivelige lokaler

Kultur for læring

Metis Awards

metis VIDEREGÅENDE

ORGANISASJONSKART

Revidert 01.08.2019

Totalt:

- 80 personer (28 trenere)

Skolestyret

Trond Botnen
Daglig leder

Johs Totland
Rektor

Siren Losnegaard
Assisterende rektor

Hilde Nilssen
Innleid administrasjonsleder skole

Margunn Myking
Innleid inntaksleder

Beate Husetuft
Eksamenskoordinator

Jan Stankiewicz
Toppidrettskoordinator

Geir Oskar Silseth
Sosialrådgiver

Eva Hadler Borge
Rådgiver

Anbjørg Igland
Leder for internasjonalisering

Trenere:
Fotball: John Andreas Husøy, Tommy Knarvik, Patrik Hansson, Reidun Seth, Øyvind Nordtveit **Håndball:** Ivica Rimanic, Sølvi Hylleseth, Fredrik Ruud, Andreas Ungesson, Thea Stankiewicz **Basket**: Arne Ingebrigtsen, Halvor Gulliksen **Kampsport:** Stian Lampe **Svømming:** Erik Dorch **Styrke/basis**: Pål Bjørhusdal, Morten Hide, Erik Dorch, Erlend Sæterstøl, Jonas Hestetun. **Kunstløp**: Eric De Mena **Skøyter:** Camilla Farestveit **Friidrett:** Endre Raa, Jonathan Byrkjenes **Golf**: Donovan Goosen **Sykkel:** Tamas Langyel **Roing:** Markus Christensen **Kajakk:** Morten Iversen **Seiling:** Alexander Dahl Høgheim **Riding:** Trine Jepsen **Coach for trenerne:** Roger Gjelsvik

Realfagseksjonen

Monica Amundsen
Seksjonsleder

Anders Sørensen
Arvid Ådnanes
Birgitte Hovland
Frøydis Rykkja
Joakim Rasmussen
Kristin Flesland
Kugarajh Kanaganayagam
Mari Woxen Thoen
Silje Kaland Olsen
Sten Are Edvardsen
William P. Hocking

12 – 2 også i andre seksjoner

Samfunnsfag-seksjonen

Edelinn Gjerde
Seksjonsleder

Beate Husetuft
Christian Lomsdalen
Erik Aarebrot
Eva Hadler Borge
Ida Nygård
Kristin Fredheim
Suzanne Duus Wickmann
Thomas Færstad Frotvedt
Ørjan Berg-Johannesen

9 – 1 også i andre seksjoner

Norskseksjonen

Rune Høydahl
Seksjonsleder

Anbjørg Igland
Arve Langvandsbråten
Iben Kristoffersen
Ingeborg Bergstrøm
Magnhild R. Fivelstad
Silje Rykkje
Susanne Lerøy
Vemund Hjelbrekke

9 – 4 også i andre seksjoner

Språkfagseksjonen

Ann Kristin Skeide
Seksjonsleder

Anbjørg Igland
Arve Langvandsbråten
Ida Nygård
Inger Linde
Julie Strandheim
Magnus Roald
Nina Kristiansen
Oludamilola I Oyetoyan
Silje Rykkje
Thipana Thiyagarajah
Vemund Hjelbrekke

12 – 5 også i andre seksjoner

Medlefagseksjonen

Rolf Næss
Seksjonsleder

Bård Inge Heggholmen
Kaya Meby Steen
Martin Egset-Linneke
Sigbjørn Vågenes
Solrun Dregelid
Solveig Smedstad

5

Service- og samferdsel seksjonen

Katrine Ness
Seksjonsleder

Cathrine Prestøy- Olsen
Christian Lomsdalen
Nina M. Kristiansen
Pernille Moe

5 - 2 også i andre seksjoner

Kroppsøvingsfag-seksjonen

Sten Are Edvardsen
Seksjonsleder

Anders Sørensen
Ivica Rimanic
John Andreas Husøy
Mari Woxen Thoen
Sølvi Hylleseth
Tina Østenstad Klem

6 – 3 også i andre seksjoner

Tall og fakta - utdanningsprogram

- Studiespesialisering (180 elevplasser)
- Studiespesialisering med toppidrett (180 elevplasser)
- Medier og kommunikasjon (105 elevplasser)
- Service og samferdsel (60 elevplasser)
- IKT-servicefag (15 elevplasser)
- Påbygging til generell studiekompetanse (60 elevplasser)
- SUM: 590 elevplasser

Karaktersnitt nye elever ved skolestart

Utdanningsprogram	Antall søkere	Plasser	%	Karakter gj.sn.	Karakter høyest	Karakter laveste inn
Vg1 Medier og kommunikasjon	105	32	328 %	4,59	5,33	4,2
Vg1 Salg, service og reiseliv	43	25	172 %	3,61	4,71	2,8
Vg1 Studiespesialisering	308	60	513 %	4,73	5,4	4,28
Vg1 Toppidrett	209	60	348 %	4,58	5,93	3,36
Vg2 IKT-servicefag	34	15	227 %	3,32	3,88	2,5
Vg3 Påbygging	127	60	212 %	3,98	5,12	3

Merk at karakterene vi har tatt elevene inn på er julekarakterer. De offentlige skolene har tatt inn elevene ut fra karakterene på vitnemål. Slik det kan se ut som er disse ca 10 % høyere pga avlyst eksamen og «snille» karakterer. Legger vi dette til grunn ville laveste inn se slik ut: Vg1 MK: 4,62, Vg1 SSR: 3,08, Vg1 ST: 4,71, Vg1 toppidrett: 3,70, Vg2 IKT: 2,75 og Vg3 PBY: 3,3

Hvor har elevene undervisningen sin?

- Undervisningen foregår i
  Lars Hilles gate 17 1. tom 5. etasje.

  Unntak: Kroppsøving og toppidrett som foregår på ulike steder i Bergen.

- I Lars Hilles gate 15 er det stort auditorium med plass til 300

Visjon

Metis videregående skal være en fremtidsrettet og engasjerende skole som gjennom et sterkt faglig fokus inspirerer til personlig utvikling og forbereder elevene på veien videre

VÅRE VERDIER

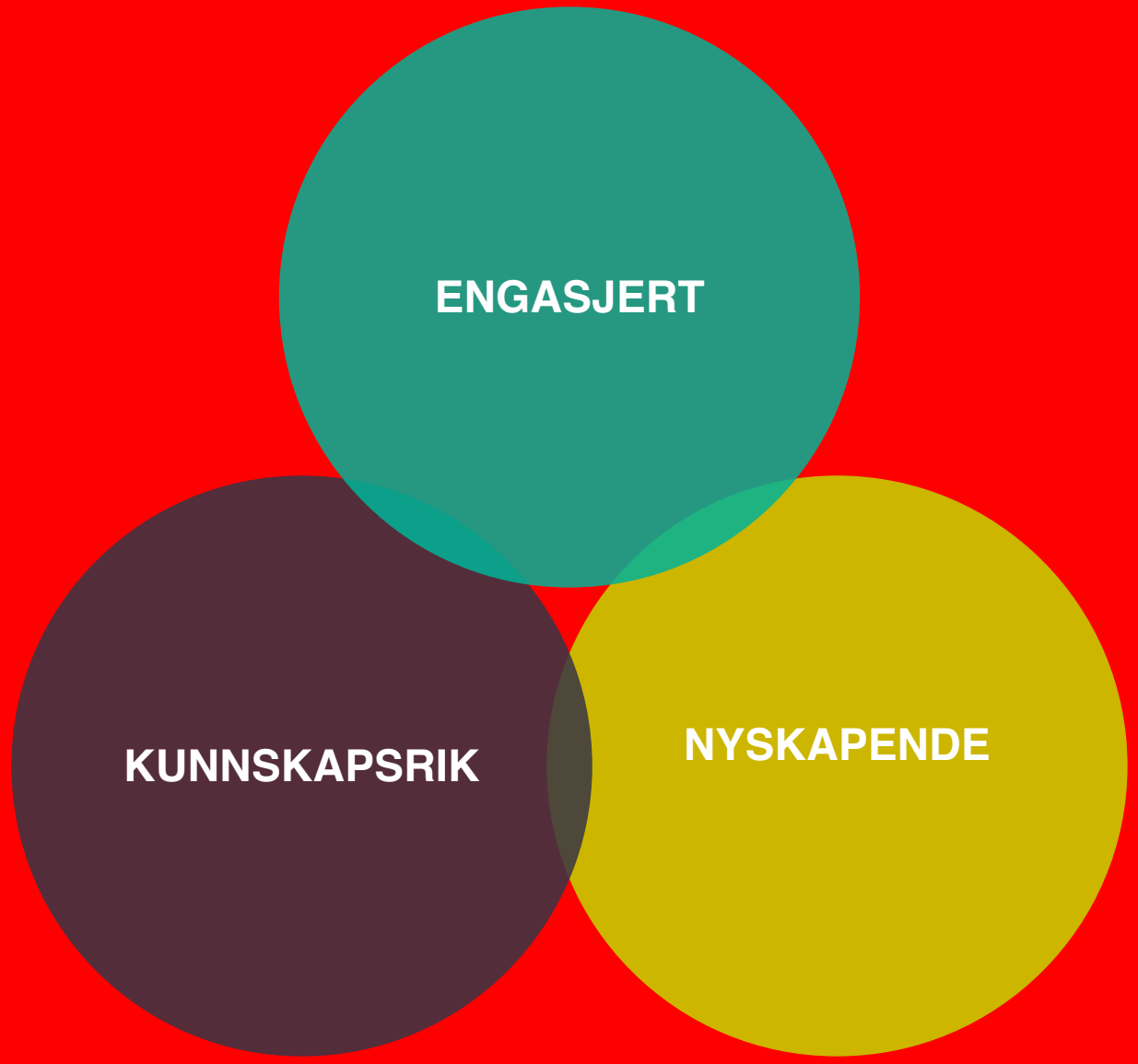

VÅRT SLAGORD

Metis videregående – litt bedre!

Overgangen fra ungdomsskole til videregående

- Elevene er uforberedt på ansvaret i videregående skole viser en rapport fra Nordisk institutt for studier av innovasjon, forskning og utdanning (NIFU)
- På ungdomsskolen får elevene lekseplaner og læreren styrer arbeidet. På videregående må de i større grad jobbe selvstendig.
- Mange elever har ikke forutsetninger for å oppnå alle kravene i verken muntlig eller skriftlig norsk. Elevene klarer ikke i stor nok grad å reflektere, argumentere, begrunne og være saklige.
- Konsekvens → Elevene opplever at de får dårligere karakterer på prøvene i engelsk, norsk og matematikk på Vg1, selv om de presterer det samme som de fikk en til to karakterer bedre på på ungdomsskolen. Det er da viktig å ikke la frustrasjonen gå ut over faglærer, men lytte og ta til seg tilbakemeldingene og jobbe målbevisst med fagene

Hva sier elevene vår om overgangen?

- Metis videregående har et godt skolemiljø og lærere som bryr seg! Overgangen fra ungdomsskole til videregående trenger føltes trygg og god
- Å bytte skole og ikke kjenne noen er ikke lett, men på Metis videregående var det mye lettere enn jeg hadde forventet. et er et fantastisk miljø med en utrolig flott blanding av folk, og jeg fikk kjempemange gode venner veldig fort!

Forventninger og krav

Elever på Metis skal kunne forvente at lærerne

- er dyktige fagpersoner
- er tydelige klasseromsledere
- behandler deg med respekt
- er engasjerte og motiverende
- er tilgjengelige for deg
- gir tydelige framover- og tilbakemeldinger
- har digital kompetanse

"It's not fun, but it's surprisingly effective."

Samtidig vil vi kreve av elevene at de

- er aktiv og engasjert i timene
- er motivert og har lyst til å lære
- jobber godt og målbevisst med fagene
- er høflig og behandler medelever og lærere med respekt
- etterlever skolens ordensregler
- melder fra om alt fravær, på forhånd hvis mulig og skaffer nødvendig dokumentasjon

Læring - Blokkdagshjulet

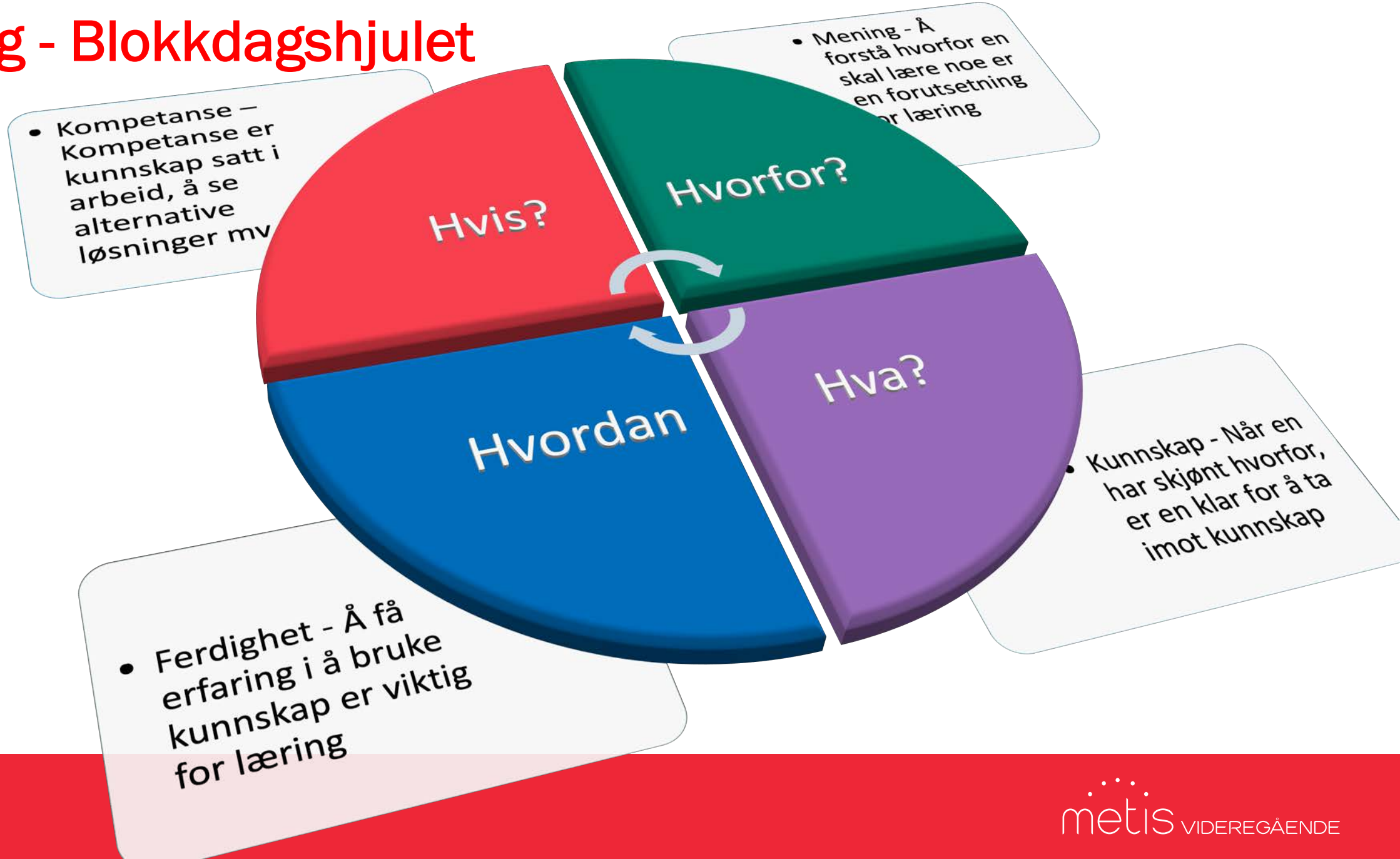

På Metis tar vi undervisningen ut av klasserommet

- Samarbeid med Universitet i Bergen UiB og Haukeland sykehus
  - Elever deltar på forelesninger
  - Elever følger lab-øvelser
- Medlemskap i Media City – samarbeid med TV2 og NRK
- Samarbeid med VilVite
- Teaterbesøk – samarbeid med DNS

- Eksterne foredragsholdere – vi har hatt tidligere hatt besøk av Hallgeir Kvadsheim (Luksusfellen) Andraes Wahl (fra BigBang og Folkeopplysningen), Jarle Sidney Diesen (den" gale" kjemikeren), Oddbjørn By (MEMO)
- Samarbeid med næringslivet (NOKAS, IKEA, NSR m.fl)
- Samarbeid med Ungt entreprenørskap – ungdomsbedrifter mv.

Skoledagen

- Skoleskyss: Ungdomskort (alt. søke Skyss)
- Skoledagen går fra 08:30-15:30
  (toppidrett fra 08:00 tirsdag,onsdag og fredag)
- Det er ikke ”ordinære” friminutt. Pauser avholdes etter behov.
  Lunsjpausen er fra 11:45 til 12:30 (noen fag til 12:15)
- Som oftest har elevene ett fag per dag (blokkdager)
- Fast mentortid hver uke

Timeplan – her 1STA

Hovedregel:
Ett fag per dag.
Unntak:
Matematikk og små fag

Vi tror: Ett fag per dag gir bedre konsentrasjon og økt fokus

Mandag	Tirsdag	Onsdag	Torsdag	Fredag
7.9.	8.9.	9.9.	10.9.	11.9.
08:30 - 11:45 Samfunns-kunnskap		08:30-09:30 Matematikk	08:30 - 11:45 Engelsk	08:30 - 11:45 Spansk/Tysk
	10:00-10:30 Mentortid	09:30 - 11:45 Naturfag		
	10:30-11:45 Matematikk			
11:45-12:30 Lunsj				
12:30 - 15:30 Samfunns-kunnskap	12:30-14:30 Matematikk	12:30-14:30 Naturfag	12:30 - 15:30 Engelsk	12:14 - 15:30 Gym

Timeplanen er forskjellig fra uke til uke. Varierer i hovedsak i sykluser på to og tre uker. Neste mandag engelsk, mandagen deretter norsk.

Fast mentortid hver uke

Skoleåret

- Undervisningen er lagt ut over 35 uker. Dette betyr at timetallet i fagene per uke er noe høyere enn på andre skoler. Dette gjør vi for at elevene skal være ferdig med undervisningen i fagene til ca. 19. mai dvs før eksamen.

Eksempel

Fag	Klasse	Års-timer	Timer til 18.5	+/- timer
Matematikk 1T	1IDR	140	146,25	+6,25
Engelsk	1STA/1STB	140	143,75	+3,75
Spansk I	1MKA	113	107,25	-5,75
Kroppsøving	1SESAM	56	52	-4

Eksamensperiode V2021

- Skriftlig: 19. mai – 4. juni
- Muntlig: 7. juni – 18. juni
- Tverrfaglig: 3. juni – 8. juni
- Antall eksamener: ca. 90
- Antall (Vg3 er oppe i flere fag): ca 1000

Skoleruten

August 2020

Uke	Ma	Ti	On	To	Fr	Lø	Sø
31						1	2
32	3	4	5	6	7	8	9
33	10	11	12	13	14	15	16
34	17	18	19	20	21	22	23
35	24	25	26	27	28	29	30
36	31						

Skolestart: 17. august
Elevdager: 11

September 2020

Uke	Ma	Ti	On	To	Fr	Lø	Sø
36		1	2	3	4	5	6
37	7	8	9	10	11	12	13
38	14	15	16	17	18	19	20
39	21	22	23	24	25	26	27
40	28	29	30				

Elevdager: 22

Oktober 2020

Uke	Ma	Ti	On	To	Fr	Lø	Sø
40				1	2	3	4
41	5	6	7	8	9	10	11
42	12	13	14	15	16	17	18
43	19	20	21	22	23	24	25
44	26	27	28	29	30	31	

Høstferie: 5. - 9. oktober
Elevdager: 17

November 2020

Uke	Ma	Ti	On	To	Fr	Lø	Sø
44							1
45	2	3	4	5	6	7	8
46	9	10	11	12	13	14	15
47	16	17	18	19	20	21	22
48	23	24	25	26	27	28	29
49	30						

6. november - Planleggingsdag, fridag for elevene
Elevdager: 20

Desember 2020

Uke	Ma	Ti	On	To	Fr	Lø	Sø
49		1	2	3	4	5	6
50	7	8	9	10	11	12	13
51	14	15	16	17	18	19	20
52	21	22	23	24	25	26	27
53	28	29	30	31			

22. desember - Siste skoledag før juleferien
Elevdager: 16

Januar 2021

Uke	Ma	Ti	On	To	Fr	Lø	Sø
53					1	2	3
1	4	5	6	7	8	9	10
2	11	12	13	14	15	16	17
3	18	19	20	21	22	23	24
4	25	26	27	28	29	30	31

4. januar - Første skoledag etter juleferien
29. januar - Planleggingsdag, fridag for elevene
Elevdager: 19

Februar 2021

Uke	Ma	Ti	On	To	Fr	Lø	Sø
5	1	2	3	4	5	6	7
6	8	9	10	11	12	13	14
7	15	16	17	18	19	20	21
8	22	23	24	25	26	27	28

Elevdager: 20

Mars 2021

Uke	Ma	Ti	On	To	Fr	Lø	Sø
9	1	2	3	4	5	6	7
10	8	9	10	11	12	13	14
11	15	16	17	18	19	20	21
12	22	23	24	25	26	27	28
13	29	30	31				

1. - 5. mars - Vinterferie
29. mars - 5. april påskeferie
Elevdager: 15

April 2021

Uke	Ma	Ti	On	To	Fr	Lø	Sø
13				1	2	3	4
14	5	6	7	8	9	10	11
15	12	13	14	15	16	17	18
16	19	20	21	22	23	24	25
17	26	27	28	29	30		

29. mars - 5. april påskeferie
Elevdager: 19

Mai 2021

Uke	Ma	Ti	On	To	Fr	Lø	Sø
17						1	2
18	3	4	5	6	7	8	9
19	10	11	12	13	14	15	16
20	17	18	19	20	21	22	23
21	24	25	26	27	28	29	30
22	31						

1. mai - Off. høytidsdag
13. mai - Kr. Himmelfartsdag
14. mai - Fridag
17. mai - Nasjonaldag
24. maii - 2. pinsedag
Elevdager: 17

Juni 2021

Uke	Ma	Ti	On	To	Fr	Lø	Sø
22		1	2	3	4	5	6
23	7	8	9	10	11	12	13
24	14	15	16	17	18	19	20
25	21	22	23	24	25	26	27
26	28	29	30				

18. juni - Siste skoledag før sommerferien
Elevdager: 14

Sum elevdager: 190
Sum planleggingsdager: 5

metis VIDEREGÅENDE

Prøver

- Prøver SKAL registreres i prøvefagene på it's learning. En elev skal ha maksimum 3 prøver*)/store innleveringer per uke. Unntak: Dersom elever/ klasser har fått utsatt en prøve

*) En prøve er noe en skal forberede seg til utover det vanlige arbeidet («leksen») fra gang til gang.

- Lærerne oppfordres til å prøve å redusere prøve-presset ved å bruke "ikke tellende" tester for å sjekke at elevene er der de skal være i læringsarbeidet. Det kan være karakterer på ikke tellende tester

- Heldagsprøver avholdes på egne blokkdager (fagdager).

Leksehjelp

- Det er gratis leksehjelp en til to ganger i uken. Annonseres via it's learning. Dere som foresatte vil også kunne se når via foresattepålogging.

Elevinfo 15:30

Rom: 315

LEKSEHJELP 😉😃 i Matte og fysikk

Velkommen

-: Kugarajh

Personlig lærer i matematikk!

- Metis videregående tilbyr Personlig lærer i matematikk (P-matte og T-matte) til alle elever i Vg1
- 4+4 timer (á 45 min), høst/vår
- 1:1 veiledning tilpasset elevens faglige utfordringer
- Personlig lærer er enten en dyktig bachelor eller mastergradstudent
- Vil foregå etter skoletid
- Starter etter høstferien
- https://www.metis.no/vgs/bergen/info/pl

Mentorordningen

Mentorordningen skal

- bidra til å skape og opprettholde et godt lærings- og skolemiljø
- sikre at eleven blir godt ivaretatt på skolen

Mentorordningen ved skolen er sentral når det gjelder eleven sin rett til å få nødvendig rådgiving og oppfølging og har "… særleg ansvar for dei praktiske, administrative og sosialpedagogiske gjeremåla som gjeld klassen eller basisgruppa og dei elevane som er der, mellom anna kontakten med heimen", jf. § 3-4 i Friskolelova

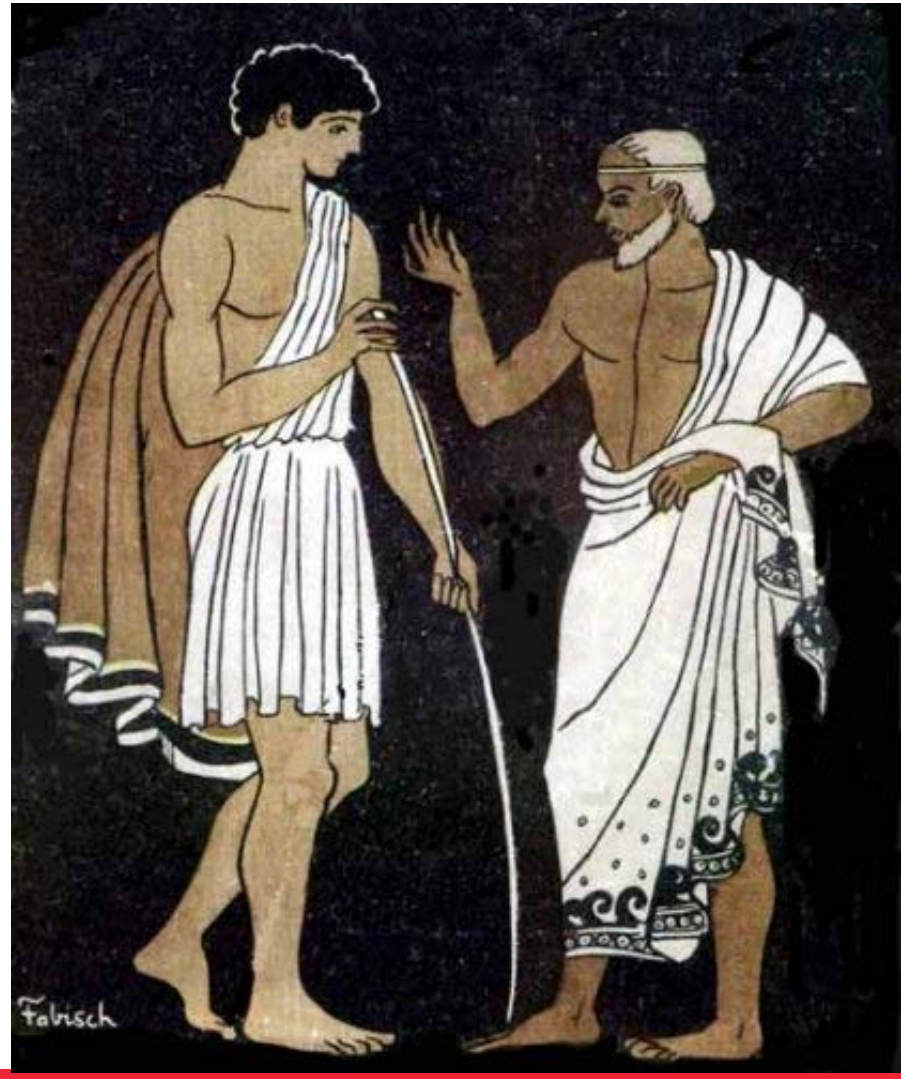

Sosialrådgiver (Gosken)
Helsesykepleier Anne Marie

Mentorene i Vg1

1STA

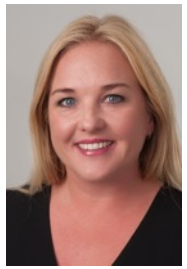

Silje R/Eva

Julie

1STB

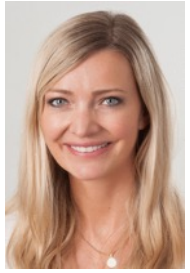

Ann Kristin

William

1IDRA

Jan

Tina K

1IDRB

John Andreas

Silje K O

1MKA

Sigbjørn

Rolf

1SSR

Pernille

Birgitte

Mentorene i Vg2

2STA

Monica

Vemund

2STB

Inger

Ida

2IDRA

Ørjan

Magnus

2IDRB

Arvid

Sølvi

2MKA

Erik

Susanne

2MKB

Solveig

Solrun

2IKT

Nina

2SESAM

Cathrine

Katrine

STUDIE-SPESIALISERING

VG1

- *Gjennomsnittlig timer per uke: 22*

FELLESFAG:	ÅRSTIMER
NORSK	113
KROPPSØVING	56
FREMMEDSPRÅK 1 ELLER 2	113
ENGELSK	140
MATEMATIKK P ELLER T	140
NATURFAG	140
GEOGRAFI	56
SAMFUNNSKUNNSKAP	84

VG2

- *Gjennomsnittlig timer per uke: 22*

FELLESFAG:	ÅRSTIMER
NORSK	113
KROPPSØVING	56
FREMMEDSPRÅK 1 ELLER 2	113
HISTORIE	56
MATEMATIKK 2P*	84
PROGRAMFAG	280
EGET PROGRAMOMRÅDE	140
EGET ELLER ANNET PROGRAMOMRÅDE	

VG3

- *Gjennomsnittlig timer per uke: 22*

FELLESFAG:	ÅRSTIMER
NORSK	168
KROPPSØVING	56
RELIGION OG ETIKK	84
HISTORIE	113
PROGRAMFAG	
EGET PROGRAMOMRÅDE	280
EGET ELLER ANNET PROGRAMOMRÅDE	140

*2P KAN ERSTATTES MED S1 ELLER R1

TOPPIDRETT

Dyrk din idrett og velg mellom over 30 fag!

TOPPIDRETT

VG1

- *Gjennomsnittlig timer per uke: 26*

FELLESFAG:	ÅRSTIMER
NORSK	113
KROPPSØVING	56
FREMMEDSPRÅK 1 ELLER 2	113
ENGELSK	140
MATEMATIKK P ELLER T	140
NATURFAG	140
GEOGRAFI	56
SAMFUNNSKUNNSKAP	84
PROGRAMFAG	
TOPPIDRETT	140

VG2

- *Gjennomsnittlig timer per uke: 26*

FELLESFAG:	ÅRSTIMER
NORSK	112
KROPPSØVING	56
FREMMEDSPRÅK 1 ELLER 2	112
HISTORIE	56
MATEMATIKK 2P*	84
PROGRAMFAG	
TOPPIDRETT	140
EGET PROGRAMOMRÅDE	280
EGET ELLER ANNET PROGRAMOMRÅDE	140

VG3

- *Gjennomsnittlig timer per uke: 26*

FELLESFAG:	ÅRSTIMER
NORSK	168
KROPPSØVING	56
RELIGION OG ETIKK	84
HISTORIE	113
PROGRAMFAG	
TOPPIDRETT	140
EGET PROGRAMOMRÅDE	280
EGET ELLER ANNET PROGRAMOMRÅDE	140

*2P KAN ERSTATTES MED S1 ELLER R1

MEDIER OG KOMMUNIKASJON

Skaff deg uvurderlig innblikk i media og få studiekompetanse på kjøpet

MEDIER OG KOMMUNIKASJON

VG1

- *Gjennomsnittlig timer per uke: 26*

FELLESFAG:	ÅRSTIMER
NORSK	113
KROPPSØVING	56
FREMMEDSPRÅK 1 ELLER 2	113
ENGELSK	140
MATEMATIKK P ELLER T	140
NATURFAG	140
FELLES PROGRAMFAG:	
MEDIESAMFUNNET 1	140
MEDIEUTTRYKK 1	140

VG2

- *Gjennomsnittlig timer per uke: 26*

FELLESFAG:	ÅRSTIMER
NORSK	112
KROPPSØVING	56
FREMMEDSPRÅK 1 ELLER 2	112
HISTORIE	56
MATEMATIKK 2P*	84
GEOGRAFI	56
SAMFUNNSKUNNSKAP	84
FELLES PROGRAMFAG:	
MEDIESAMFUNNET 2	
MEDIEUTTRYKK 2	140
VALGFRIE PROGRAMFAG:	140
EGET ELLER ANNET PROGRAMOMRÅDE	140

*2P KAN ERSTATTES MED S1 ELLER R1

VG3

- *Gjennomsnittlig timer per uke: 26*

FELLESFAG:	ÅRSTIMER
NORSK	168
KROPPSØVING	56
RELIGION OG ETIKK	84
HISTORIE	113
FELLES PROGRAMFAG:	
MEDIESAMFUNNET 3	140
MEDIEUTTRYKK 3	140
VALGFRIE PROGRAMFAG:	
EGET ELLER ANNET PROGRAMOMRÅDE	280

SALG, SERVICE OG REISELIV

Få praktisk yrkesrettet opplæring og få mulighet til velge mellom fagbrev og studiekompetanse

SALG, SERVICE OG REISELIV

VG1

- *Gjennomsnittlig timer per uke: 26*

FELLESFAG:	ÅRSTIMER
ENGELSK	140
KROPPSØVING	56
PRAKTISK MATEMATIKK	84
NATURFAG	56
FELLES PROGRAMFAG:	
FORRETNINGSDRIFT	169
KULTUR OG SAMHANDLING	140
MARKEDSFØRING OG INNOVASJON	168
YRKESFAGLIG FORDYPNING:	168

VG2

-SALG OG REISELIV

- *Gjennomsnittlig timer per uke: 26*

FELLESFAG:	ÅRSTIMER
KROPPSØVING	56
NORSK	112
SAMFUNNSKUNNSKAP	84
FELLES PROGRAMFAG:	
SALG OG REISELIV	477
YRKESFAGLIG FORDYPNING:	253

VG2

-SERVICE OG SIKKERHET

- *Gjennomsnittlig timer per uke: 26*

FELLESFAG:	ÅRSTIMER
KROPPSØVING	56
NORSK	112
SAMFUNNSKUNNSKAP	84
FELLES PROGRAMFAG:	
SERVICE OG SIKKERHET	477
YRKESFAGLIG FORDYPNING:	253

ETTER TO ÅR PÅ SALG, SERVIC OG REISELIV KAN DU ENTEN GÅ UT I LÆRE ELLER GÅ PÅBYGG. LES MER UNDER PÅBYGG PÅ SIDE 24 OG 25.

IKT-SERVICEFAG

Skaff deg viktig IKT erfaring og få mulighet til velge mellom fagbrev og studiekompetanse

IKT-SERVICEFAG

VG2

- *Gjennomsnittlig timer per uke: 26*

FELLESFAG:	ÅRSTIMER
ENGELSK	56
KROPPSØVING	56
NORSK	56
SAMFUNNSFAG	84
FELLES PROGRAMFAG:	
DRIFT OG VEDLIKEHOLD	169
BRUKER- OG DRIFTSSTØTTE	168
VIRKSOMHETSSTØTTE	140
YRKESFAGLIG FORDYPNING:	
YRKESFAGLIG FORDYPNING	253

De siste 5 årene har 95 % av dem som ønsket læreplass på denne linjen fått nettopp det.

Programfagtilbudet Vg2 og Vg3

Programområde for realfag

- Matematikk R1, R2, S1, S2, X
- Fysikk 1 og 2
- Kjemi 1 og 2
- Biologi 1 og 2
- Geofag 1 og 2
- Teknologi og forskningslære 1 og 2
- Informasjonsteknologi 1 og 2 (ny)

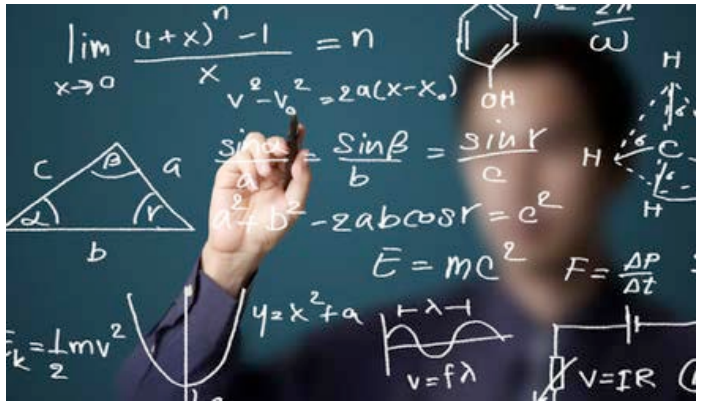

Les mer om fagene på: viblno

Programområde for språk, samfunnsfag og økonomi

- Internasjonal engelsk (Vg2)
- Engelskspråklig litteratur og kultur (Vg3)
- Kommunikasjon og kultur 1 og 2
- Sosiologi og sosialantropologi (Vg2)
- Politikk og menneskerettigheter (Vg3)
- Sosialkunnskap (Vg3)
- Markedsføring og ledelse 1 og 2
- Entreprenørskap 1 og 2
- Samfunnsøkonomi 1 og 2
- Økonomistyring
- Økonomi og ledelse
- Rettslære 1 og 2
- Historie og filosofi 1 og 2
- Psykologi 1 og 2
- Bilde
- Lyddesign

Matte studiespesialiserende, toppidrett og MK

Høyere utdanning

- Generell studie-kompetanse

Høyere utdanning

- Generell studiekompetanse
- Spesiell studiekompetanse (R1 eller S1+S2)

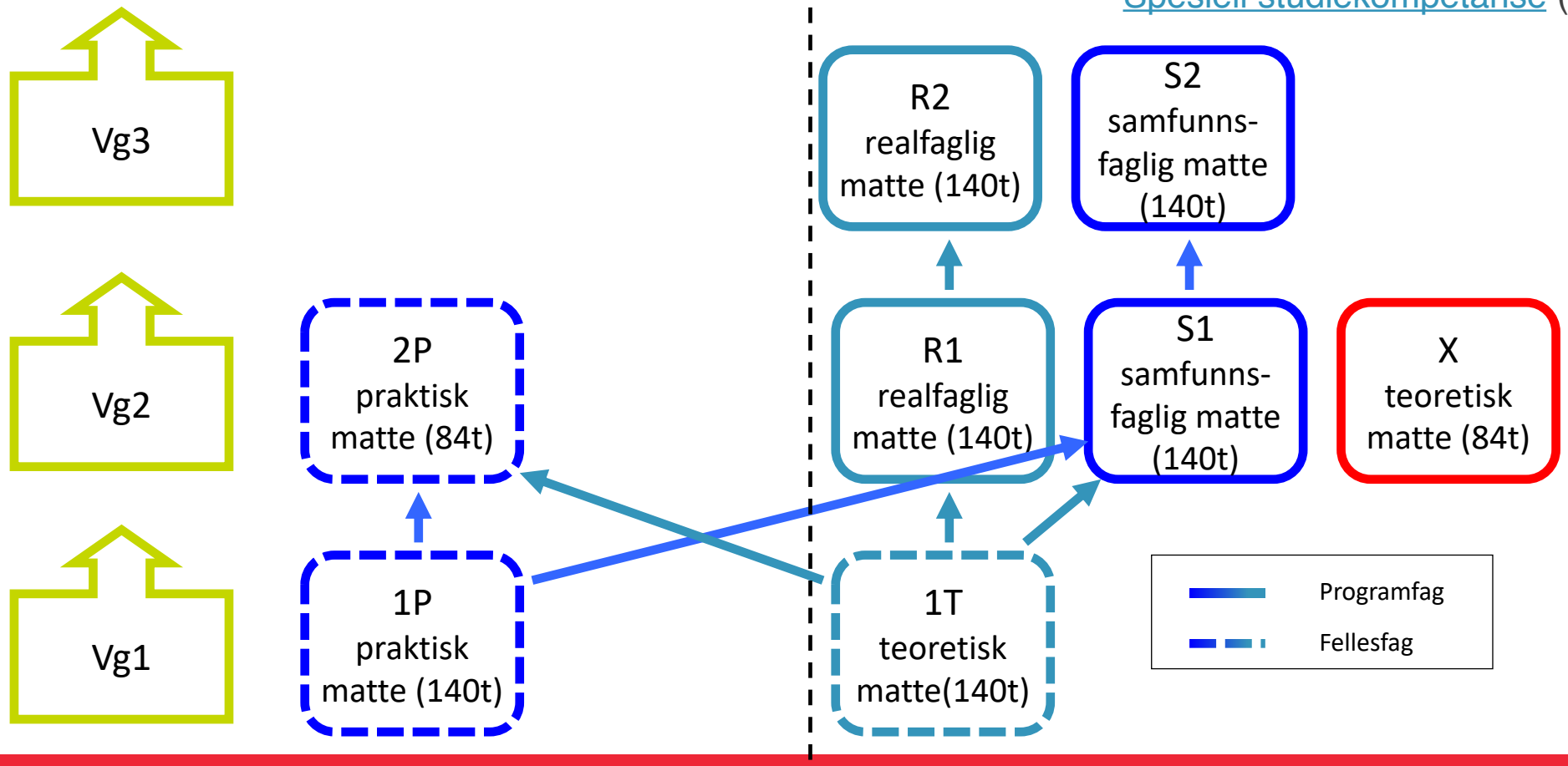

Vitnemål, kompetansebevis, studiekompetanse

- Vitnemål får du etter tre år på vgs hvis alle fag er fullført og bestått.
- Kompetansebevis får du hvis du har IV eller karakteren 1 i ett eller flere fag, eller mangler fag.
- Kompetansebevis gir deg ikke adgang til universiteter og høyskoler.

- Generell studiekompetanse: Alle som har fullført og bestått tre år får generell studiekompetanse. Alle studier krever minimum dette.
- Spesiell studiekompetanse: Noen studier krever realfag som matematikk, fysikk eller kjemi. Andre kan ha krav om minste karakter i fag, for eksempel minst karakteren 3 i Norsk hovedmål.

Kort om COVID-19

- Du finner oppdatert informasjon på nettsidene våre https://www.metis.no/vgs/bergen og på It's Learning

Metis videregående Administrasjonen
Akkurat nå

VIKTIG INFO OM SMITTEVERN

Bergen kommune kunngjorde i tirsdag 8.9 nye smitteverntiltakene isom skal gjelde i 10 dager. Vi vil derfor igjen presisere betydningen av at vi alle nå gjør en felles innsats mht smittevern. Dere oppfordres som før til å holde avstandskravet på 1m alle steder utenfor klasserommet. Oppfordringen om avstand gjelder også mens du venter på bussen og når du er på butikken.

Butikken innfører nå vakt og slipper inn begrenset antall personer om gangen.

På offentlig transport anbefales dere å bruke munnbind. Bruk Antibac når du ankommer skolebygget, også etter pauser når du har vært ute.

OPPDATERT INFORMASJON OM KORONA >>

Skoleåret 2020-2021 er nå igang foreløpig på gult nivå i tråd med myndighetenes anbefalinger og smittevernmodellen fra Utdanningsdirektoratet.

Kort om COVID-19 - gult nivå

Når skal elever møte på skolen?

- Når de ikke har symptomer på sykdom.
- Ved gjennomgått luftveisinfeksjon kan ungdommer komme tilbake når de er symptomfrie.
- Hvis en i husstanden har symptomer på luftveisinfeksjon, men ikke bekreftet covid-19, skal eleven og den ansatte møte på skolen som normalt. Disse skal imidlertid gå hjem fra skolen dersom de får symptomer
- Elever med typiske symptomer på pollenallergi (kjent pollenallergi, rennende nese, rennende/kløende øyne) kan møte på skolen.

Kort om COVID-19 - gult nivå

Når skal elever *ikke* møte på skolen?

- Elever skal selv med milde luftveissymptomer og sykdomsfølelse ikke møte på skolen. De skal holde seg hjemme til de er symptomfrie. Husk å melde fra til faglærer. Du skal følge undervisningen hjemmefra
- Elever som har bekreftet covid-19 skal være i isolasjon hjemme.
- Elever som er nærkontakter/husstandsmedlem til en person med bekreftet covid-19 skal være i karantene
- Hvis en i husstanden har fått bekreftet covid-19, vil nærkontakter holdes i karantene etter råd fra helsemyndighetene. Ingen personer som selv er i karantene, kan møte på skolen.

Les mer i smittevernveilederen til Utdanningsdirektoratet og FHI om definisjon hvem som defineres som nærkontakter

Lover og regler

Læreplanverket
Lov om grunnskolen og den vidaregåande opplæringa (opplæringslova)
Lov om frittståande skolar (friskolelova)
Forskrift til opplæringslova
Forskrift til friskolelova

Forskrift

Læreplanverket for fagfornyelsen

Merk at hele læreplanverket også er en forskrift!

Overordnet del – verdier og prinsipper for grunnopplæringen

Fag- og timefordeling i grunnopplæringen

Læreplaner for fag

Rettigheter og plikter

Det skal leggjast vekt på å gi *god tilbakemelding og rettleiing* *(forskrift til opplæringslova § 4-1)*

Elevane, lærlingane og lære-kandidatane skal *vere aktivt med i opplæringa.* *(opplæringslova § 3-4)*

Graduation at the executioners' school

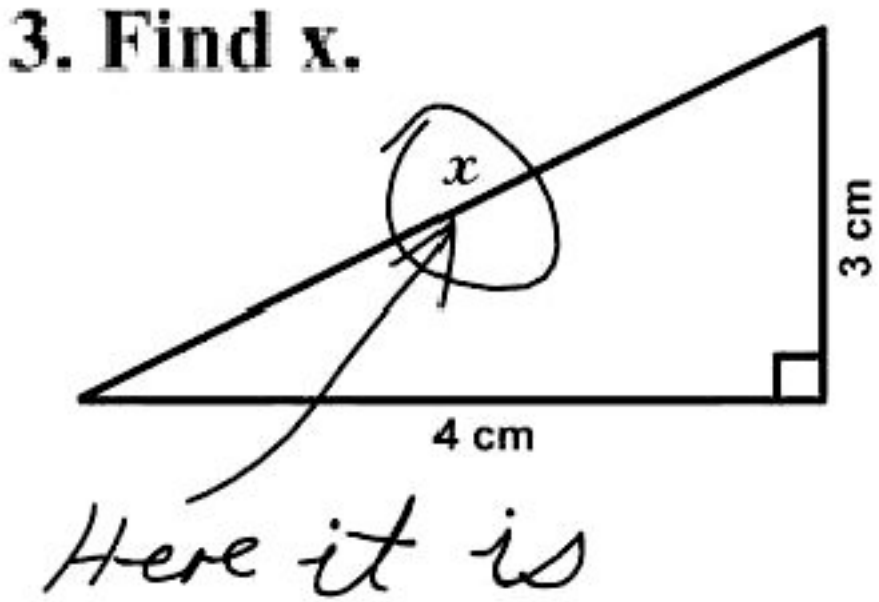

Rettigheter og plikter forts.

Læraren skal *leggje til rette for* at han eller ho får eit tilstrekkjeleg grunnlag for å vurdere kompetansen til eleven, slik at den retten eleven har etter § 3-1, blir oppfylt.*(forskrift til friskolelova § 3-3)*

Eleven skal *møte fram* og *delta aktivt i opplæringa* slik at læraren får grunnlag til å vurdere eleven sin kompetanse i faget. *(forskrift til friskolelova § 3-3)*

"No, I am not available as a downloadable podcast."

Reglement og rutiner

- Ordens- og atferdsreglementet gjelder i timene, friminuttene og ved opplæringsformer og aktiviteter i skolens regi utenfor skolen område (for eksempel ekskursjoner og elevreiser)
- Ordens- og atferdsreglementet for Metis videregående er tilnærmet identisk med skolereglementet for de offentlige skolene i Vestland
- Ordens- og atferdsreglementet angir elevenes rettigheter og plikter og angir refsingstiltak ved brudd på reglementet

"Sure, Frank is intimidating, powerful and larger than life, but in my opinion, he's all head and no heart!"

Lekser

- Det er elevens ansvar å følge opp skolearbeidet. Det kan innebærer lekser
- I utgangspunktet skal en elev ikke ha mer enn 3 tellende prøver/større vurderingsarbeid utover lekse per uke.

Unntak:

- Prøver/vurderingssituasjoner der elevene sammen med faglærere har blitt enige om utsettelse.
- Ikke tellende prøver/tester kommer ikke inn under regelen

Du kan følge med via foresatte-pålogging til it's learning

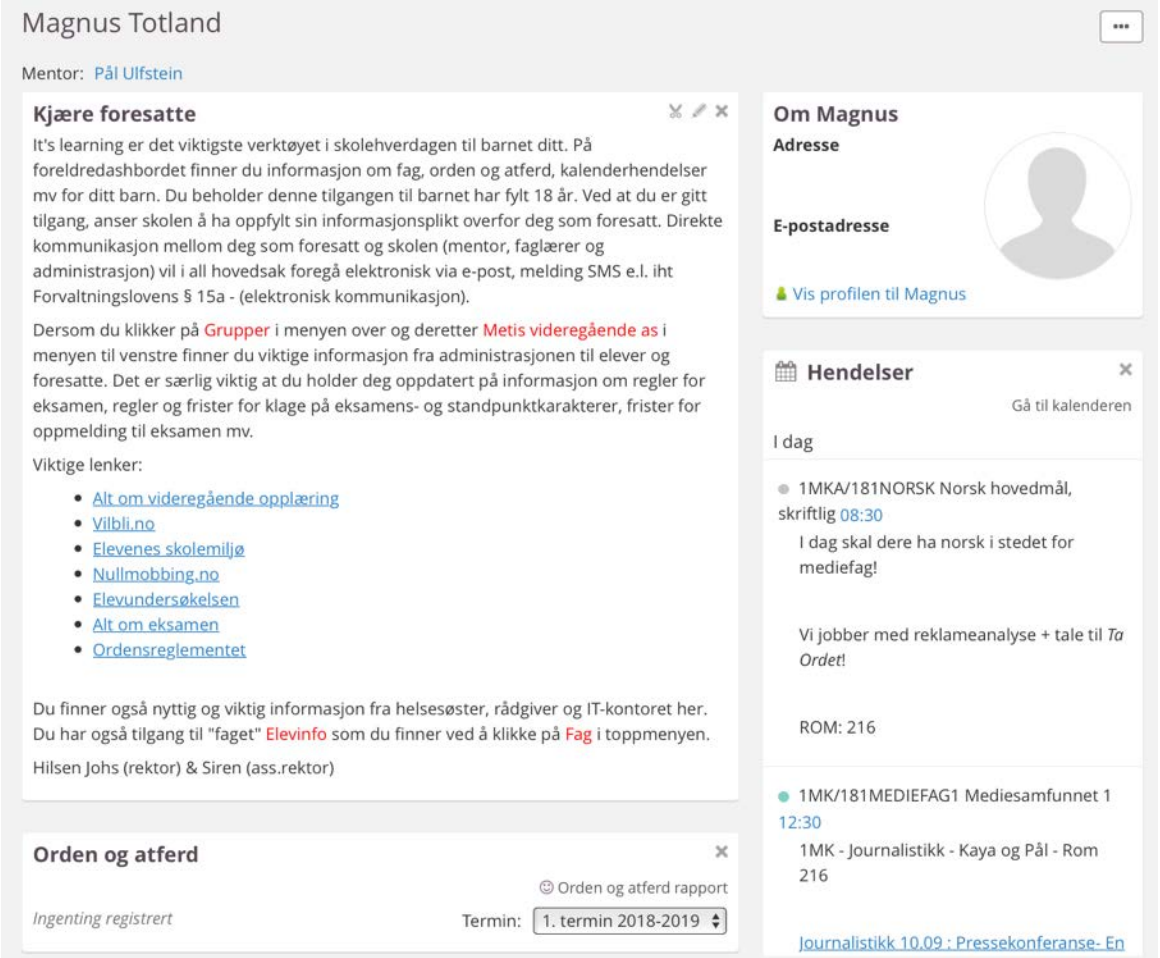

Orden og atferd

- Skolereglementet styrer
- Rektor kan gi presiseringer
- Mentor/faglærer kan sammen med elevene bli enige om presiseringer

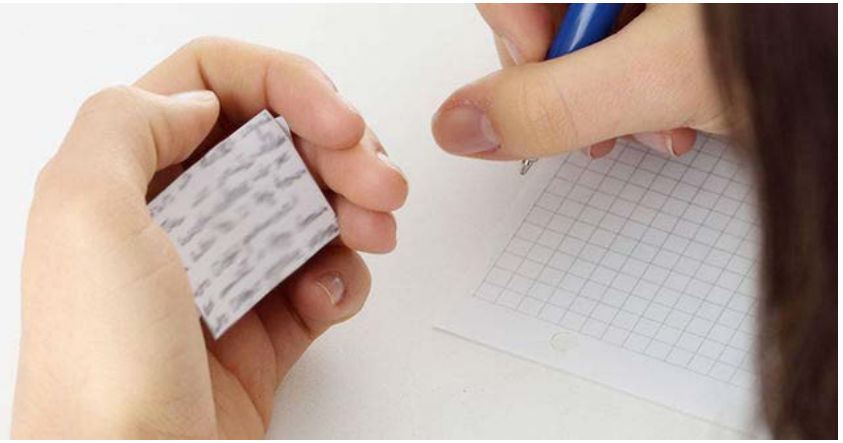

Fusk, plagiat eller forsøk på fusk eller plagiat fører automatisk til varsel om nedsatt atferd

§ 3-5. Grunnlaget for vurdering i orden og i åtferd

Grunnlaget for vurdering i orden og i åtferd er knytt til i kva grad eleven opptrer i tråd med ordensreglementet til skolen.

Grunnlaget for vurdering i orden er knytt til om eleven er førebudd til opplæringa, og korleis arbeidsvanane og arbeidsinnsatsen til eleven er. Det inneber mellom anna om eleven er punktleg, følgjer opp arbeid som skal gjerast, og har med nødvendig læremiddel og utstyr.

Grunnlaget for vurdering i åtferd er knytt til korleis eleven oppfører seg overfor medelevar, lærarar og andre tilsette i og utanfor opplæringa. Det inneber mellom anna om eleven viser omsyn og respekt for andre.

Vurderinga av orden og åtferd skal haldast åtskild frå vurderinga av eleven sin kompetanse i fag. I vurderinga i orden og i åtferd skal det takast omsyn til føresetnadene eleven har. Til vanleg skal det ikkje leggjast avgjerande vekt på enkelthendingar; unntaket er dersom enkelthendinga er særleg klanderverdig eller grov. Fråvær kan føre til nedsett karakter i anten orden eller i åtferd.

Nulltoleranse mot mobbing - regelverk om skolemiljø

Alle elever har rett til å ha et trygt og godt skolemiljø
som fremmer helse, trivsel og læring.

Det er elevenes egen opplevelse
av hvordan de har det
på skolen, som er avgjørende.

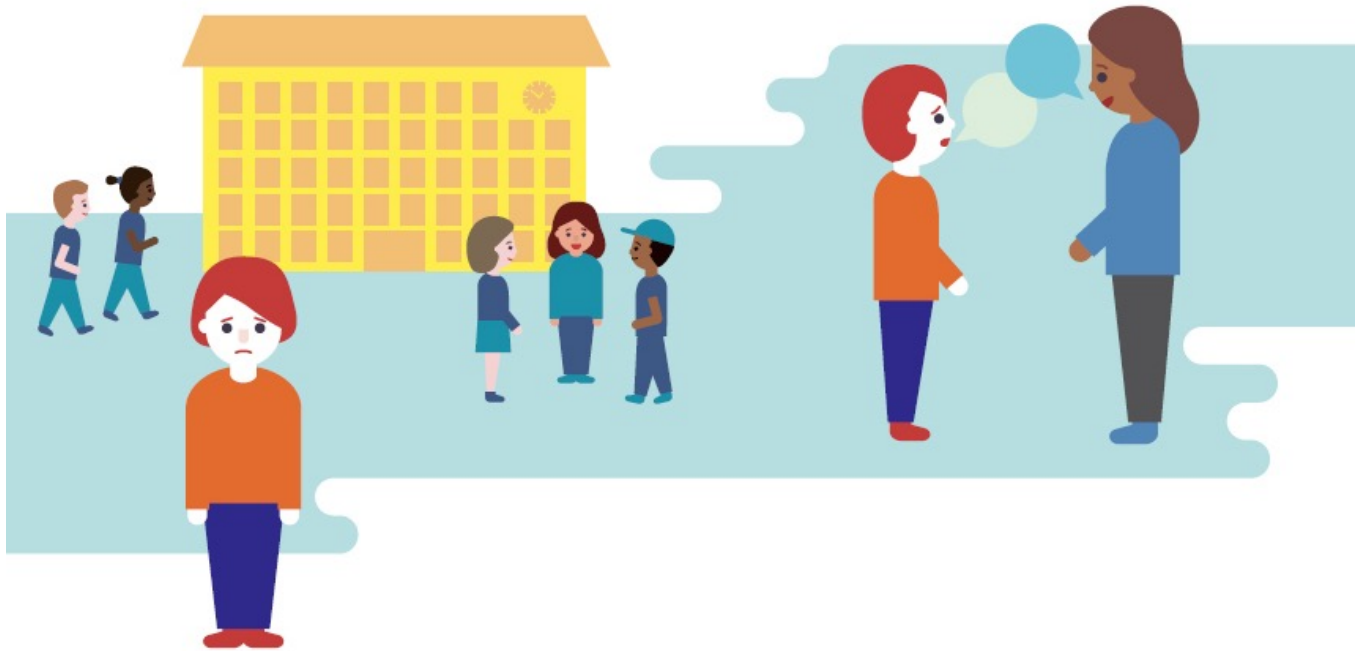

Melde saken til fylkesmannen

Hvis du mener at skolen ikke har gjort nok for å stoppe krenkelser, kan du melde saken til fylkesmannen.

- Først må du ha tatt opp saken med rektor på skolen.
- Det må ha gått minst en uke fra du tok opp saken med rektor.
- Saken må gjelde skolemiljøet på den skolen eleven går på nå.
- Er det helt spesielle tilfeller, kan du uansett ta kontakt med fylkesmannen.

Fylkesmannen skal finne ut om skolen har gjort jobben sin, og bestemme hva skolen skal gjøre for at eleven får det trygt og godt på skolen.

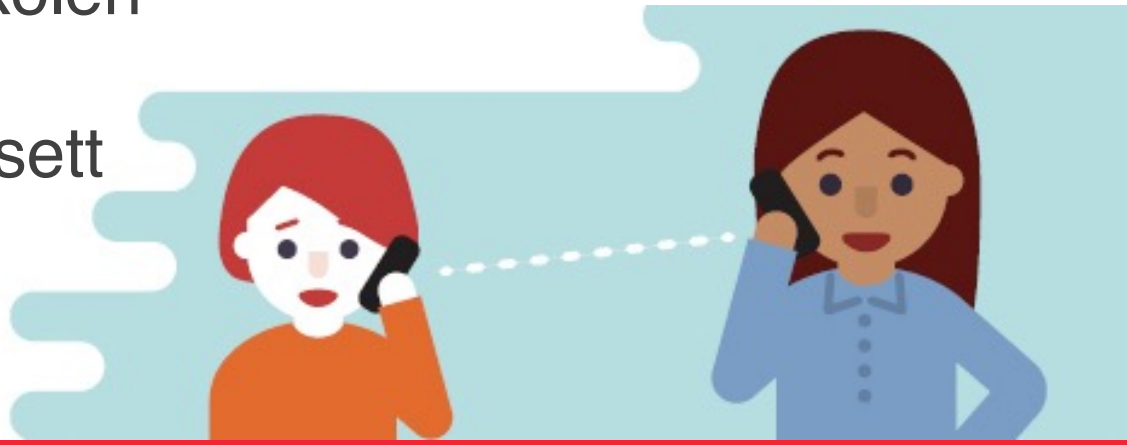

Skolen skal

Hvis en elev opplever å bli mobbet eller krenket av en lærer eller andre som jobber på skolen, har skolen et ekstra ansvar for å følge opp saken.

- følge med på at elevene har det det trygt og godt på skolen
- gripe inn og stoppe det med en gang, hvis det er mulig
- si ifra til rektor
- undersøke det som har skjedd
- lage en plan med tiltak

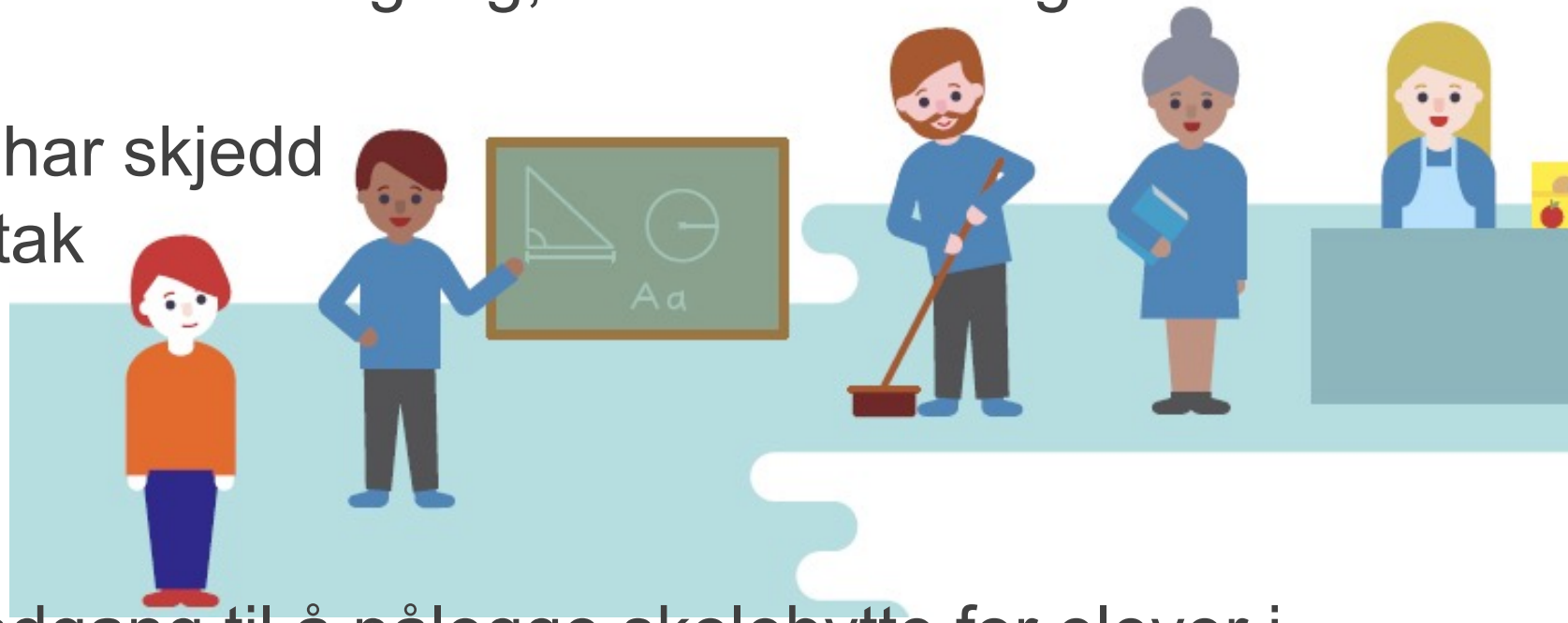

- Det er nå lovfestet adgang til å pålegge skolebytte for elever i videregående opplæring dersom eleven mobber medelever.

Nullmobbing.no

På nullmobbing.no finner du informasjon om

- hvilke rettigheter elever og foreldre har
- hva man kan gjøre hvis man opplever mobbing
- hvem man kan ta kontakt med
- hvordan melde fra om mobbing

NULLMOBBING.NO

DU HAR RETT TIL Å HA DET BRA

Fravær

NB! Merk unntak fram til 31.10 pga COVID 19:
Ikke fravær for sykdom

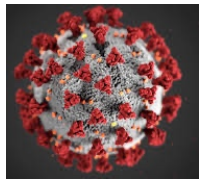

Fraværsgrense på 10 %

- Fra 1. august 2016 er det fastsatt en fraværsgrense i videregående skoler. Grensen er 10 % med skjønn fra rektor opptil 15 %. Hensikten er å motivere elevene til jevn innsats, og å forhindre skulk. Les rundskrivet HER.

Merk at når det gjelder 10 % grensen gjelder følgende

- Faglærer er suveren, rektor kan ikke overstyre
- Faglærer kan gi organisert studiearbeid.
  Dette *må være avtalt på forhånd*, rektor kan ikke overstyre
- Rektor kan øve skjønn fra 10-15 %. 15 % er en absolutt grense

Konsekvenser for elevene

Hvis fraværet overstiger 10 % (*) 15 %) i et fag for et helt år har ikke faglærer lov å sette karakter. Eleven får IV (ikke vurdering) i faget (må følge opplæringen).

Konsekvenser for elever på Vg1 og Vg2

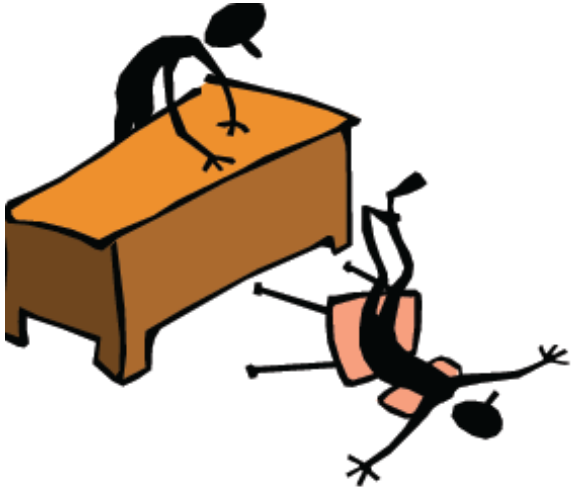

- Eleven må ta faget som privatist. Kostnad: 1114/2231 per fag.

Konsekvens for avgangselever

- Eleven får ikke vitnemål og må ta faget/fagene som privatist
- Eleven må utsette evt. studier med ett år
- Eleven får ikke førstegangsvitnemål, men vanlig vitnemål når hun/han har bestått. hun/han må da konkurrere i kvoten med alle som er over 21 år og som evt. har forbedret karakterene sine, skaffet seg tilleggspoeng mv (ordinær kvote). Her kan snittet for å komme inn være mye høyere)

Fraværsgrense – dokumentasjon - UDIR 3-2016 Fraværsgrense

Skal fraværet unntas, må det dokumenteres

- Det er ikke krav om å dokumentere fravær før grensen på 10 prosent er overskredet, men elevene kan likevel velge å legge frem dokumentasjon før grensen er nådd. Fravær av helsegrunner må i utgangspunktet dokumenteres med legeerklæring eller med dokumentasjon fra annen sakkyndig, som for eksempel fysioterapeut, tannlege eller psykolog (herunder BUP). Fravær somskyldes helsegrunner kan ikke dokumenteres med kun egenmelding fra foreldre eller myndige elever.

- Sykdom som etter sin art gjør det vanskelig eller lite hensiktsmessig å oppsøke sakkyndig for hvert enkelttilfelle, kan dokumenteres med egenmelding i kombinasjon med annen type dokumentasjon. Slik annentype dokumentasjon kan for eksempel være erklæring som godtgjør at eleven har en kronisk sykdom, eller dokumentasjon som viser at eleven er under utredning eller oppfølging for udiagnostisert sykdom. Det er rektor som avgjør om den fremlagte dokumentasjonen er egnet, eller om det er behov for annen type dokumentasjon.

Fraværsgrense – dokumentasjon - UDIR 3-2016 Fraværsgrense

Skal fraværet unntas, må det dokumenteres

- Fravær av politiske grunner kan dokumenteres av en politisk organisasjonen, og hjelpearbeid av en hjelpeorganisasjon eller lignende. For velferdsgrunner, som for eksempel begravelser, kan normalt erklæringer fra foreldre eller myndige elever benyttes.
- Fylkeskommunene kan velge å utarbeide nærmere retningslinjer for hva slags dokumentasjon som kreves for ulikt fravær.

Fraværsgrense – dokumentasjon - UDIR 3-2016 Fraværsgrense

Skjønn opp til 15 prosent

- I spesielle tilfeller kan rektor bestemme at en elev som har gått over grensen på 10 prosent, og ikke har tilstrekkelig dokumentasjon, likevel skal kunne få halvårsvurdering med karakter eller standpunktkarakter. Årsaken til fraværet må gjøre det klart urimelig at eleven ikke får karakter, og det udokumenterte fraværet i faget kan ikke være høyere enn 15 prosent.
- Dette er en snever unntaksbestemmelse som gjør det mulig å ivareta elever som befinner seg i en vanskelig livssituasjon. Unntaket kan hjelpe elever med særlige utfordringer å fullføre og få vurdering selv om de har mer enn 10 prosent fravær.
- Rektor må foreta en konkret vurdering av elevens situasjon og hvorfor han eller hun ikke har møtt opp i timene. Det er altså årsaken til fraværet som er avgjørende for om rektor kan bruke dette unntaket. Hvilken karakter eleven ligger an til å få, eller hvilke konse-kvenser det vil få for eleven å miste karakteren i faget, er ikke relevant for vurderingen.

Fraværsgrense – nytt fra 1.8.2019

Fraværsgrensen og trafikkopplæring

- Det er vedtatt at deler av kjøreopplæringen til førerkort klasse B skal unntas fra fraværsgrensen. Det gjelder sikkerhetskurs på bane (4 timer) og del to og tre av sikkerhetskurs på vei (5 timer kjøring på landevei og 4 timer planlegging og kjøring i variert trafikkmiljø). Unntaket er tatt inn i forskrift til opplæringsloven og forskrift til friskoleloven § 3-3. Det er kun gjort unntak fra de obligatoriske delene av kjøreopplæringen som det er vanskeligst å kombinere med skolehverdagen. Det er ikke gjort unntak fra teoretisk og praktisk førerprøve.

Fraværsgrense – hvor mange ganger er det iht timeplanen 20-21?

56 timers fag
Gym: 2 ganger = 11,6 %
Geografi: 1 gang = 11,2 %
Naturfag Vg1YF: 4 ganger = 10,7 %
Norsk Vg1/Vg2 YF: 2 ganger = 11,6 %
Engelsk Vg2YF: 2 ganger = 11,6 %
Historie Vg2 ST: 2 ganger = 11,6 %

84 timers fag
Samfunnsfag: 2 ganger = 14,9 %
Engelsk Vg1YF: 2 ganger = 12,5 %
Matte 1PY: 4 ganger = 11,2 %
Naturfag PBY: 3 ganger = 11,6 %
Matte 2P: 4 ganger = 11,2 %
Religion: 3 ganger = 11,6 %

112/113 timers fag
Fremmedspråk: 4 ganger = 11,6 %
Norsk Vg1 ST: 2 ganger = 11,2 %
Norsk Vg1 MK: 4 ganger = 11,6 %
Vg2 ST: 4 ganger = 11,6 %
Historie Vg3 ST: 4 ganger = 11,6 %

140 timers fag
Engelsk 1ST/1MK: 3 ganger = 13,4 %
Programfag: 3 ganger = 13,4 %
Matte 1P/T: 5 langøkter (3,25t) = 11,6 %
R1/S1, R2/S2 : 5 langøkter (3,25t) = 11,6 %

Føring av fravær - fra rundskriv UDIR 3-2016 Fraværsgrense

FRAVÆRSGRENSE	FØRING AV FRAVÆR PÅ VITNEMÅLET
I enkeltfag, kan påvirke karakteren	Samlet for alle fag, ingen kopling til karakterer i fag
Unntak gjelder timer	Unntak gjelder for dager, ikke timer
Ingen begrensning for dager eller timer unntak kan benyttes	Unntak begrenses til 10 dager per skoleår
All dokumentert sykdom kan unntas fra første dag	Fravær på grunn av sykdom som ikke er kronisk kan først unntas etter minst tre dager

Føring av fravær - fra rundskriv UDIR 3-2016 Fraværsgrense

FRAVÆRSGRENSE	FØRING AV FRAVÆR PÅ VITNEMÅLET
Timefravær i forbindelse med behandling hos tannlege, BUP e.l. kan unntas	Timefravær i forbindelse med behandling hos tannlege, BUP e.l. kan ikke unntas
Helsefravær må dokumenteres med legeerklæring eller dokumentasjon fra annen sakkyndig, alene eller i kombinasjon med egenerklæring	Helsefravær må dokumenteres med legeerklæring

Fravær – dokumentasjon - UDIR 3-2016 Fraværsgrense

Skolene skal følge opp fravær

- Skolene har en plikt til å følge opp og ta vare på elevene. Forebygging av frafall og fravær henger sammen. Forskning viser at skoler som tidlig fanger og følger opp elever som er mye borte, kan bidra til at færre elever faller fra senere.
- Det kan være mange grunner til at elever er mye borte fra skolen. Det er viktig å handle tidlig, og en godstund før eleven overskrider fraværsgrensen. Skoleeier og skolen bør gå sammen for å finne gode tiltak for å følge opp fravær, og ta tidlig tak i problemet. Tiltakene bør være tilpasset til den enkelte elev.
- Skolen bør også trekke inn andre ressurser ved behov. Eksempler på ressurser er PPT, oppfølgingstjenesten, skolehelsetjenesten, Nav og barneverntjenesten. For noen elever kan oppfølgingen dreie seg om en enkelt samtale. For andre elever vil det kunne være behov for mer omfattendeoppfølging, f.eks. i tverrfaglige team.

Vurdering

- Underveisvurdering og sluttvurdering skal ses i sammenheng
- Både framovermelding og tilbakemelding
- Kontinuerlig vurdere om det er behov for å justere opplæringen
- Matematisk karaktergjennomsnitt er forskriftsstridig
- Faglærer skal bruke profesjonelt skjønn

Vurdering

NB! Ny forskrift kommer fra neste år

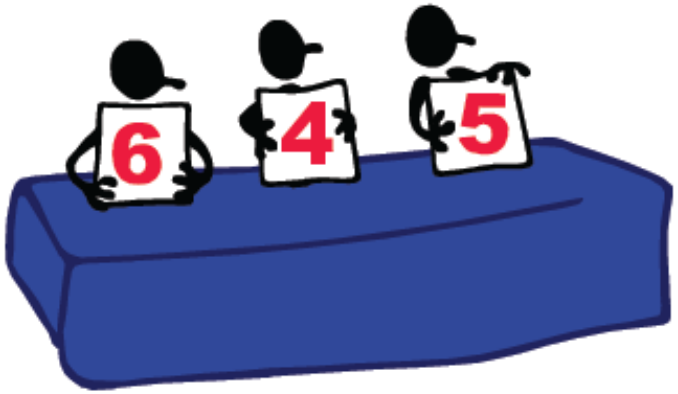

- Underveisvurdering handler om utvikling
- Standpunktkarakter skal vise hvor langt en har nådd
- Karakterene SKAL settes på grunnlag av ALLE kompetansemålene
- Manglende deltakelse eller manglende innleveringer kan ikke trekkes inn i vurdering i fag, men kan få betydning for om det er grunnlag for vurdering
  - Dette betyr ikke at det ikke kan ha en indirekte betydning. Med denne formuleringen menes at en ikke kan settes karakteren 1 på en innlevering som ikke er levert.
- Blank besvarelse vurderes til 1

Vurdering

- Læreren bestemmer når en vurderingssituasjon skal gjennomføres
- Lærer bestemmer vurderingsform for elever som ikke har vært til stede/mangler innlevering o.l
- Elevene har plikt til å bidra til at læreren får grunnlag for vurdering
- Kan ikke kreve rett hvis en ikke har oppfylt plikten
- Eleven plikter å være aktiv i opplæringen
- Læreren er pliktig å tilpasse opplæringen

Vurdering

- Eleven har krav på å få vite hva som er lagt vekt på i fastsettelsen av hans/hennes standpunktkarakter
- Begrunnelsen for karakteren kan gis enten før standpunktkarakteren settes, noe som vil gi eleven en mulighet til å uttale seg om grunnlaget, eller den kan gis samtidig med at standpunktkarakteren fastsettes.

- På Metis videregående får alle tilbud om en karaktersamtale i hver termin

Samarbeid hjem - skole

Kapittel 4 i Forskrift til friskolelova

- Krav til kontakt hele året
- Obligatorisk foreldremøte i starten av opplæringsåret

§ 4-3.Kontakten med heimen i vidaregåande opplæring

Skolen skal halde kontakt med foreldra til elevar som ikkje er myndige etter verjemålslova § 1 gjennom heile opplæringsåret.

Skolen skal i starten av opplæringsåret på Vg1 og Vg2 halde eit foreldremøte der foreldra informerast om skolen, innhaldet i opplæringa, medverkinga til foreldra, rutinar og anna som er relevant for foreldra.

Samarbeid hjem - skole

Kapittel 4 i Forskrift til friskolelova

- Krav om en planlagt og strukturert samtale med foreldre i løpet av første halvår

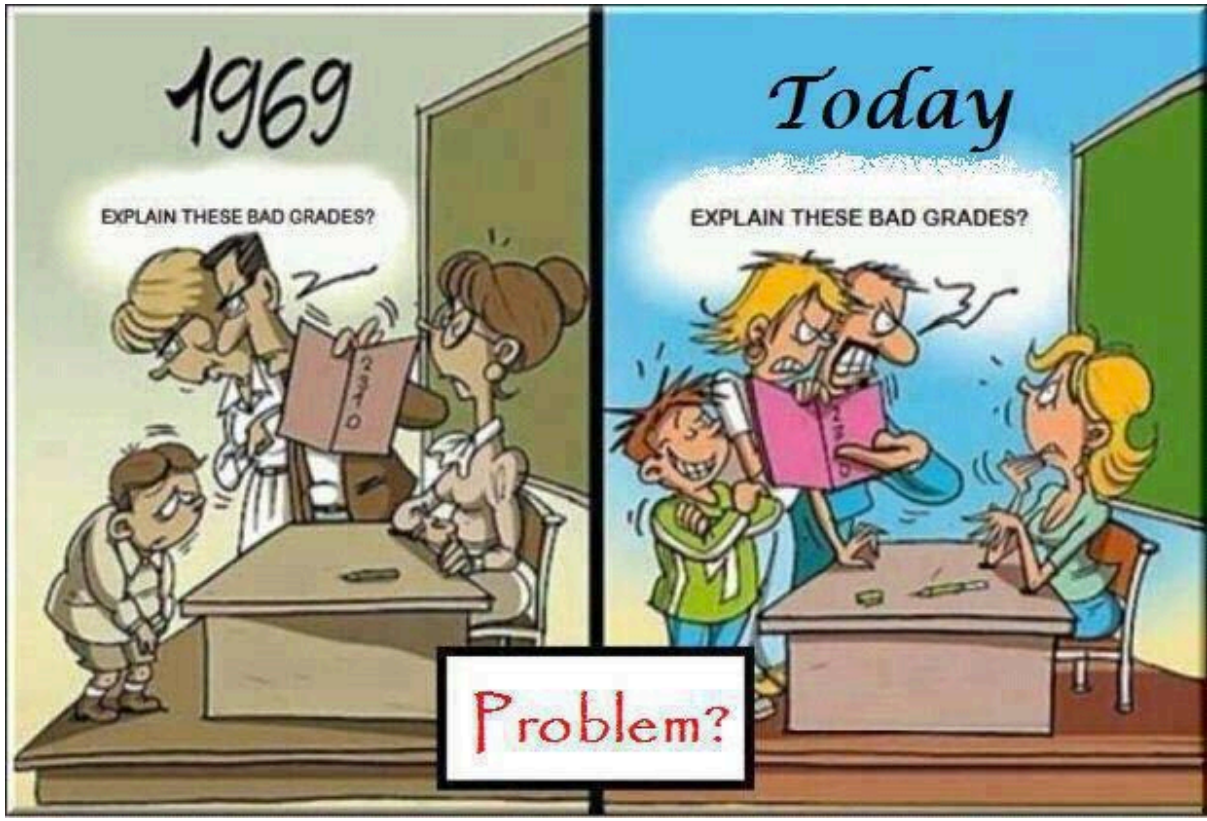

§ 4-3.Kontakten med heimen… *forts.*

Foreldra til ikkje myndige elevar på Vg1 og Vg2 har første halvår av opplæringsåret rett til ein planlagd og strukturert samtale med kontaktlæraren om korleis eleven arbeider dagleg og eleven sin kompetanse i faga. I tillegg skal kontaktlæraren samtale med foreldra om utviklinga til eleven i lys av friskolelova § 1-1 og den læreplanen skolen har fått godkjend etter friskolelova § 2-3. Samtalen skal klargjere korleis eleven, skolen og foreldra skal samarbeide for å leggje til rette for læringa og utviklinga til eleven. Eleven har rett til å vere med i samtalen med foreldra. Samtalen kan sjåast i samanheng med samtalen med eleven etter § 3-11 tredje ledd og halvårsvurdering i fag etter § 3-13.

Samarbeid hjem - skole

Kapittel 4 i Forskrift til friskolelova

- Skjerpede krav til varsling og informasjon

§ 4- 3. Kontakten med heimen i vidaregåande opplæring forts.

Foreldra til ikkje myndig elevar skal få munnleg eller skriftleg

a) varsling om eleven sitt fråvær

b) varsling dersom det er fare for at det ikkje er grunnlag for vurdering i fag, orden og oppførsel eller fare for at eleven kan få karakteren nokså godt eller lite god i orden eller oppførsel, jf. § 3-7

c) informasjon om eleven og foreldra sine rettar etter friskolelova og forskrifta

d) anna viktig informasjon om eleven, med mindre denne er underlagd teieplikt etter anna lovgiving.

Informasjon via foresatte-pålogging til it's learning

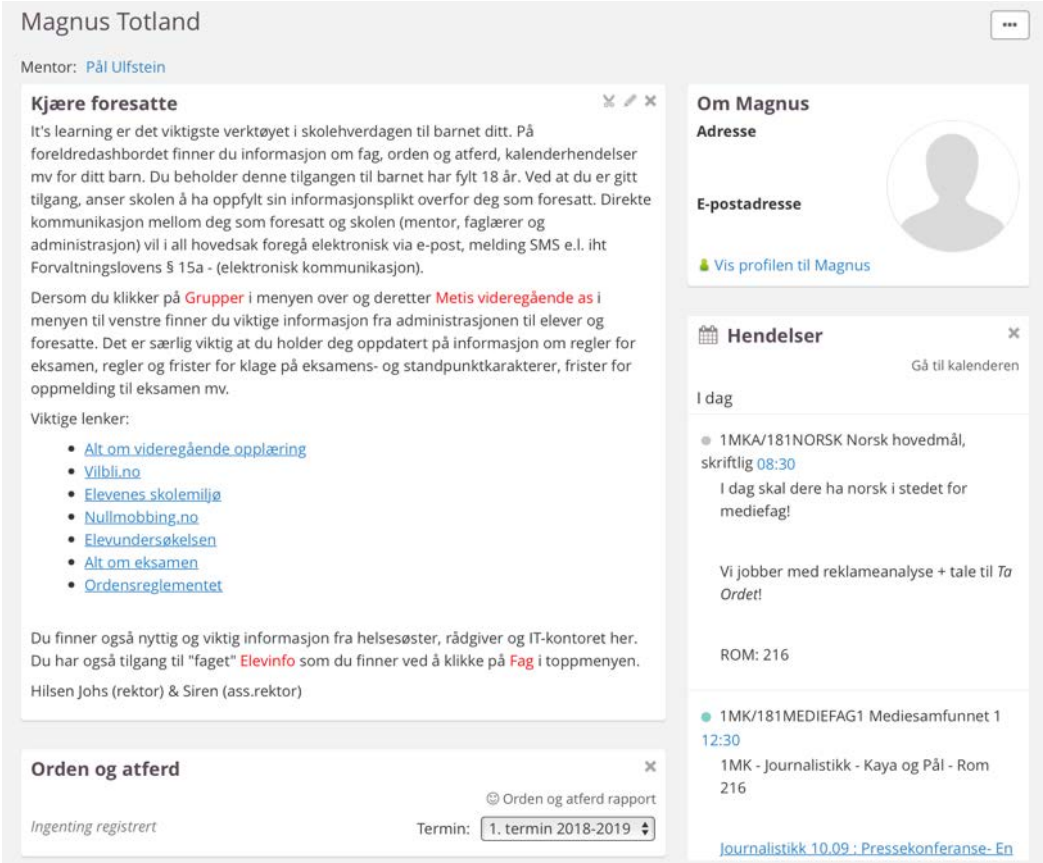

Foresattedashbord på It's Learning

Her finner du info om ditt barn

Magnus Totland

Mentor: Pål Ulfstein

Kjære foresatte

It's learning er det viktigste verktøyet i skolehverdagen til barnet ditt. På foreldredashbordet finner du informasjon om fag, orden og atferd, kalenderhendelser mv for ditt barn. Du beholder denne tilgangen til barnet har fylt 18 år. Ved at du er gitt tilgang, anser skolen å ha oppfylt sin informasjonsplikt overfor deg som foresatt. Direkte kommunikasjon mellom deg som foresatt og skolen (mentor, faglærer og administrasjon) vil i all hovedsak foregå elektronisk via e-post, melding SMS e.l. iht Forvaltningslovens § 15a - (elektronisk kommunikasjon).

Dersom du klikker på Grupper i menyen over og deretter Metis videregående as i menyen til venstre finner du viktige informasjon fra administrasjonen til elever og foresatte. Det er særlig viktig at du holder deg oppdatert på informasjon om regler for eksamen, regler og frister for klage på eksamens- og standpunktkarakterer, frister for oppmelding til eksamen mv.

Viktige lenker:

- Alt om videregående opplæring
- Vilbli.no
- Elevenes skolemiljø
- Nullmobbing.no
- Elevundersøkelsen
- Alt om eksamen
- Ordensreglementet

Du finner også nyttig og viktig informasjon fra helsesøster, rådgiver og IT-kontoret her. Du har også tilgang til "faget" Elevinfo som du finner ved å klikke på Fag i toppmenyen.

Hilsen Johs (rektor) & Siren (ass.rektor)

Orden og atferd

Orden og atferd rapport

Ingenting registrert

Termin: 1. termin 2018-2019

Om Magnus

Adresse

E-postadresse

Vis profilen til Magnus

Hendelser

Gå til kalenderen

I dag

1MKA/181NORSK Norsk hovedmål, skriftlig 08:30

I dag skal dere ha norsk i stedet for mediefag!

Vi jobber med reklameanalyse + tale til *Ta Ordet*!

ROM: 216

1MK/181MEDIEFAG1 Mediesamfunnet 1 12:30

1MK - Journalistikk - Kaya og Pål - Rom 216

Journalistikk 10.09 : Pressekonferanse- En

Skolens infoside på It’s Learning

Her finner du ulike oppslag fra skolen

(Velg «Grupper» og «Metis videregående as»)

Metis videregående as

Velkommen til Metis videregående

It's learning er det viktigste verktøyet i skolehverdagen din. På denne siden finner du viktig informasjon fra administrasjonen, fra helsesøster, rådgiver og IT-kontoret.

Informasjon

Abonner

Fraværsregler i videregående

Generelt

Det er viktig at at du som elev passser på at fraværet ditt skal til en hver tid er oppdatert og at det ikke er ført feil. Du er selv ansvarlig for å gjøre om til heldagsfravær på SkoleArena. Fraværet stenges for endring etter tre uker, det vil si at du ikke kan endre lengre tilbake enn dette. Spør mentoren din hvis du er usikker på hvordan du gjør dette. Les mer HER.

For mer utfyllende informasjon les skriv fra Utdanningsdirektoratet; Fraværsgrense Udir-3-2016

:o) Siren - streng men grusom

Administrasjonen, Metis videregående 02.08.2017

Karriereveiledning Vg3

Gratis karriereveiledning for deg som går på vg3

Er du usikker på hvilke muligheter du har etter videregående? Karriererådgiver Jeanette fra Metis Karrieresenter hjelper deg med å få en oversikt over dine skole-og yrkesmuligheter.

Kontaktdata til Jeanette: jeanette.kvamme@metis.no eller mobil: 93415690.

Helsesøster og sosialrådgiver

Klikk på bildet av Anne Marie for å gå til helsesøster sin side, klikk på bildet av Gosken for å gå til sosialrådgiver sin side

IT-kontoret

IT-kontoret finner du på rom 329 i 3. etasje.

Åpningstidene er mandag - torsdag 08:30-09:30 og 12:00-13:30

Klikk på bildet for å gå til IT-kontorets sider på Its Learning.

Elevinfo på It's Learning

Her finner du oppslag til elevene og info om regler mv

(Velg «Fag» og «Elevinfo»)

Oppslag

Vis: **Gjeldende**

Johs Totland

Del en oppdatering

Ressurs | Bilde | Legg til oppslag

Siren Losnegaard
Onsdag kl. 13:18

Bøker på nynorsk? Kom ned i adm og bytt bok hvis du vil ha bok på nynorsk. Jeg har i de fleste fag.
(Jeg har bestilt til 1Sesam, dere får melding når de er på plass)
:o)Siren

Metis videregående Administrasjonen
4. september

Tirsdag 11. september er det foreldremøte for Vg1 og Vg2 på Metis videregående. Da får foresatte vite om skolen, fag og timer, regler mm samt møte faglærere og mentorer
Sted: Store aud. i 2. etg i Lars Hilles gate 15B (BPG-bygget)
Tid: 18:00
Vi gleder oss til å se foreldrene til de kjekke elevene våre :-) Siren&Johs

Metis videregående Administrasjonen
4. september

Spørreundersøkelse om turen til Sotra Villmarkssenter for 1STA, 1STB og 1SESAM https://metis.itslearning.com/ContentArea/ContentArea.aspx?LocationType=1&LocationID=5570&ElementID=310456&Element-

Oppfølgningsoppgaver

Lekser og oppgaver som elevene dine leverer, dukker opp her.

Hendelser

Legg til hendelse | Gå til kalenderen

I morgen

18:00
Foreldremøte for Vg1 og Vg2 på Metis videregående. Foresatte får vite om skolen, om fag, timeplan, regler mm samt møte faglærere og mentorer
Sted: Store aud. i 2. etg i Lars Hilles gate 15 (BPG-bygget)
Tid: 18:00
Vi gleder oss til å se foreldrene til de kjekke elevene våre :-) Siren&Johs

onsdag

15:40
Rom: 315

Velkommen til LEKSEHJELP i matte (1P , 1T , S1 , 2P/2PY , R1 , S2 og R2) og fysikk 1 og 2

Du kan bruke denne muligheten til å gjøre lekse og lære forskjellige metoder for å løse oppgaver.

Velkommen

:) Kugaraib

Elevinfo

Under «Ressurser» finner info om regler mv

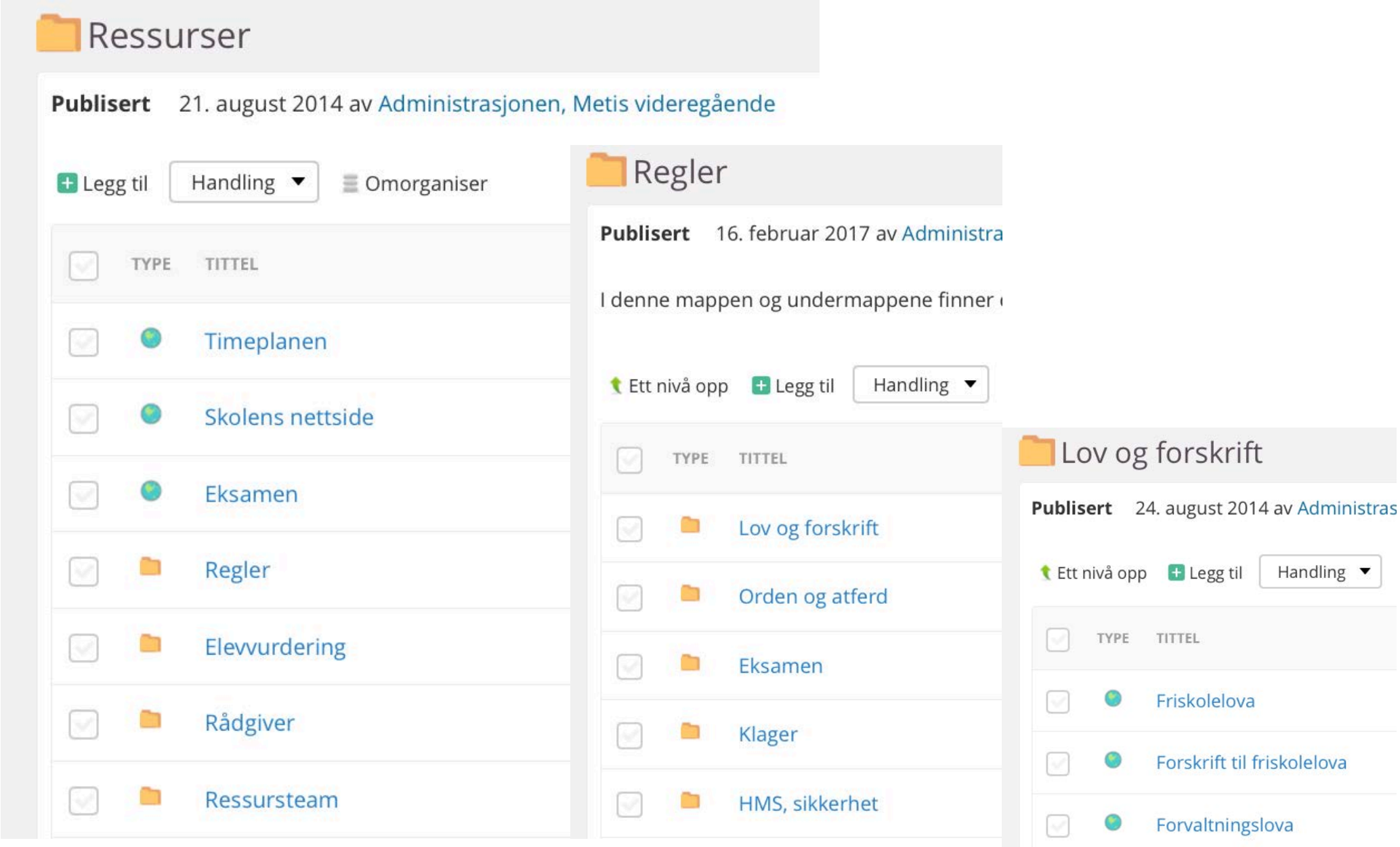

IT-systemer

- It's learning– ler å bli god på it's learning HER.
- Programvare og løsninger.
  - Office365
  - Adobe Creative Cloud (MK)
  - Office 365 på inntil 5 enheter, gratis skylagring
    Les om dette på IT-kontoret sine sider på it's learning
- Google Drive med ubegrenset skylagring
- Intranett https://metis.facebook.com
- *SkoleArena for fravær og varsler*
- *WebUntis timeplan og booking av rom*

Adobe® Creative Cloud™

Google Drive

Fra 2021 IST Everyday

Vi jobber for en stadig bedre skole - lykkes vi?

Vi mener JA, men er selvsagt klar over at arbeidet med kvalitet er en kontinuerlig prosess

✔ 99 % fullfører

Vi er stolte av at hele 99 % av våre elever fullfører utdanningen sin her på Metis videregående. I Hordaland fylke er gjennomsnittet 72,3 %
(*kilde: Utdanningsdirektoratet 29.8.17)*

1344 søkere
til 590 plasser

Hva sier elevene våre om oss……

- Metis videregående er en av de få skolene som har blokkdager. Dette er en fordel siden da får man fullført det man begynner på i stede for å bytte fag mange ganger i løpet av en skoledag. Dessuten blir ikke ranselen så tung å bære.
- Metis videregående har unge og flinke lærere som vil at du skal lykkes, og gjør det de kan for å hjelpe deg.
- Metis videregående har et godt skolemiljø og lærere som bryr seg! Overgangen fra ungdomsskole til videregående trenger føltes trygg og god
- Å bytte skole og ikke kjenne noen er ikke lett, men på Metis videregående var det mye lettere enn jeg hadde forventet. et er et fantastisk miljø med en utrolig flott blanding av folk, og jeg fikk kjempemange gode venner veldig fort!

Takk for at du gir oss den tillit det er å ha ditt barn hos oss!

Lykke til med et nytt og spennende skoleår!

Takk for meg ☺